วารสารร่มแกลง

ฉบับที่ 2 ปีการศึกษา 2567 (ปีที่ 107)

เข้าร่วมการแข่งขันหุ่นยนต์
รายการ Universal Robot Challenge 2024
ณ ประเทศญี่ปุ่น

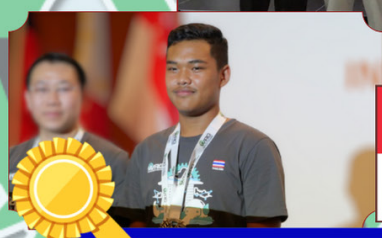

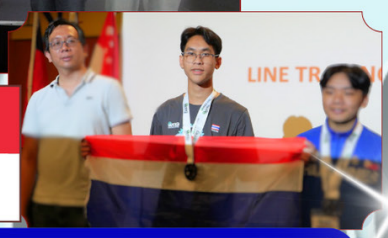

รางวัล รองชนะเลิศ อันดับ 1
การแข่งขันหุ่นยนต์ รายการ Rescue Robot
World Robot Game 2024
ณ ประเทศสิงคโปร์

www.klaeng.ac.th
Klaeng"wittayasathaworn"
วารสารร่มแกลงโดย : งานประชาสัมพันธ์โรงเรียนแกลง"วิทยสถาวร"

สาส์นผู้อำนวยการโรงเรียน

สวัสดีครับท่านผู้ปกครองที่เคารพและลูกนักเรียนที่น่ารักทุกคน

วารสารร่มแกลงฉบับนี้เป็นฉบับที่ 2 ของปีการศึกษา 2567 โรงเรียนแกลง "วิทยสถาวร" ของเรามีการก่อตั้งมากกว่า 107 ปี กำลังก้าวสู่ปีที่ 108 เป็นศตวรรษแห่งศักดิ์ศรีของชาวอำเภอแกลงโดยโรงเรียนมีการบริหารจัดการภายใต้วิสัยทัศน์ที่ว่า **"มุ่งสร้างคนดี มีความสุข ยกระดับมาตรฐานการศึกษา พัฒนาความเป็นเลิศ"** จากวิสัยทัศน์ดังกล่าว โรงเรียนได้มุ่งพัฒนาการศึกษาของนักเรียนในทุก ๆ ด้าน โดยเฉพาะความเป็นเลิศทางวิชาการดังจะเห็นได้จากมีนักเรียนสอบผ่านเข้าอบรมโอลิมปิกวิชาการ (สอวน.) ค่าย 1 และค่าย 2 ดังนี้

1. นางสาวพิมพ์มาดา ธนาวัฒนพงศ์	วิชาดาราศาสตร์ผ่านค่าย 1 และค่าย 2
2. เด็กหญิงราวรรณ เมี้ยนทอง	วิชาดาราศาสตร์ผ่านค่าย 1
3. นายอธิษฐ์ ทุยยะค่าย	วิชาคณิตศาสตร์ผ่านค่าย 1
4. นางสาวณภัทร์ พิมพ์บุษผา	วิชาคณิตศาสตร์ผ่านค่าย 1

นอกจากนี้มีนักเรียนเข้าร่วมแข่งขันหุ่นยนต์ World Robot Game 2024 ระหว่างวันที่ 5 - 10 พฤศจิกายน 2567 ณ ประเทศสิงคโปร์ ดังนี้

1. นายนัทธวัฒน์ คนเล	ได้รับรางวัล รองชนะเลิศอันดับ 1 INTELLIGENT RESCUE ROBOT
2. นายเตชภณ ศรีเบ็ญจรัตน์	ได้รับรางวัล รองชนะเลิศอันดับ 2 BEAM LINE TRACING ROBOT
3. นายธนกิจ เรืองสกุล	เข้าร่วมการแข่งขัน INNOVATIVE ROBOT
4. นายพุฒิพงศ์ แสนสุข	เข้าร่วมการแข่งขัน INNOVATIVE ROBOT

และเข้าร่วมการแข่งขัน URC Advance ระหว่างวันที่ 21 - 25 กันยายน 2567 ณ ประเทศญี่ปุ่น ประกอบด้วย

1. เด็กหญิงนันธิญาน์ เอมเจริญ
2. เด็กชายสุดฤทธิ์ เกิดโพธิ์ชา
3. เด็กชายชยากร ประมาณ

จากความสำเร็จดังกล่าวโรงเรียนขอขอบคุณผู้ปกครอง คณะครู คณะกรรมการสถานศึกษาขั้นพื้นฐานทุกท่านที่ร่วมสนับสนุนก่อให้เกิดความสำเร็จดังกล่าว จึงขอขอบคุณมา ณ โอกาสนี้ และท้ายสุดขอแสดงความยินดีกับ ลูก ๆ นักเรียนชั้นมัธยมศึกษาปีที่ 3 และชั้นมัธยมศึกษาปีที่ 6 ที่จะจบการศึกษาทุกคน ได้ภาคภูมิใจกับโรงเรียนแกลง"วิทยสถาวร" ที่สร้างนักเรียนเลือดเหลือง - แดง ทุกคนให้เป็นนักเรียนที่มีคุณภาพเพื่อรับใช้สังคมต่อไป ขอให้ลูก ๆ นักเรียนทุกคนได้ตั้งใจศึกษาเล่าเรียนในระดับที่สูงขึ้น และประสบความสำเร็จในการเรียนทุกคน

ด้วยรักและปรารถนาดี

(นายปรีชา นาคศิริ)
ผู้อำนวยโรงเรียนแกลง"วิทยสถาวร"

วารสาร... ร่มแกลง

ฉบับที่ 2 ปีการศึกษา 2567

สารบัญ

หน้า

- สาส์นผู้อำนวยการ..... 2
- บก.แกลง..... 3
- กลุ่มบริหารงบประมาณ..... 4
- กลุ่มบริหารวิชาการ..... 5
- กลุ่มบริหารงานบุคคล..... 6
- กลุ่มบริหารทั่วไป..... 7
- ครูดีศรี ว.ส..... 8
- แนะนำบุคลากรใหม่..... 10
- WRG2024 SINGAPORE..... 11
- นักเรียน ม.3 และ ม.6..... 12
- กลุ่มสาระการเรียนรู้ ภาษาไทย..... 24
- กลุ่มสาระการเรียนรู้ การงานอาชีพ..... 25
- กลุ่มสาระการเรียนรู้ วิทยาศาสตร์และเทคโนโลยี..... 26
- กลุ่มสาระการเรียนรู้ วิทยาศาสตร์และเทคโนโลยี(คอมพิวเตอร์)..... 27
- กลุ่มสาระการเรียนรู้ สุขศึกษาและพลศึกษา..... 28
- กลุ่มสาระการเรียนรู้ คณิตศาสตร์..... 29
- กลุ่มสาระการเรียนรู้ ภาษาต่างประเทศ..... 30
- กลุ่มสาระการเรียนรู้ สังคมศึกษา ศาสนา และวัฒนธรรม..... 31
- กลุ่มสาระการเรียนรู้ ศิลปะ..... 32
- ห้องเรียนพิเศษ KINGS..... 33
- ห้องเรียนพิเศษ MEP..... 34
- ห้องเรียนพิเศษ สสวท. 35
- ห้องเรียนพิเศษ SMTE..... 36
- นักเรียนเข้าร่วมโครงการภาษาและวัฒนธรรมจีน..... 36
- การแข่งขันหุ่นยนต์..... 37
- บทสัมภาษณ์ นักเรียน สอวน. 38
- คณะกรรมการสภานักเรียน..... 39
- งานแนะแนว..... 40
- รอบรั้วเหลือง-แดง..... 43

อักษรย่อ	ว.ส.
สีประจำโรงเรียน	เหลือง-แดง
สัญลักษณ์	อาทิตย์อุทัย

วัตถุประสงค์

1. เพื่อเผยแพร่ประชาสัมพันธ์ข่าวสาร ผลงานทางวิชาการ กิจกรรมของครู นักเรียน และบุคลากรภายในโรงเรียน
2. เพื่อเป็นสื่อกลางในการสร้างความสัมพันธ์อันดีระหว่างโรงเรียน ผู้ปกครอง ชุมชน และหน่วยงานต่าง ๆ ทั้งภาครัฐและเอกชน

คณะผู้จัดทำ

เจ้าของ	โรงเรียนแกลง"วิทยสถาวร"
ที่ปรึกษา	ผู้อำนวยการนายปรีชา นาคศิริ รองผู้อำนวยการวรรวิมล รัตนคุณ รองผู้อำนวยการชวนพิศ คาดสนิท รองผู้อำนวยการอังคณี ล้อมจันทร์ รองผู้อำนวยการมนตรี ซูราศรี
บรรณาธิการ	นางสาวศรีสุดา ฉลอง
กองบรรณาธิการ	นางปิ่นกมล เกิดโพธิ์ชา กลุ่มสาระการเรียนรู้ 8 กลุ่มสาระ
พิสูจน์อักษร	นายสุภัทรพงศ์ รวงผึ้งรุ่งโรจน์ นางปนัศญา เจริญมาก
ออกแบบปก	นายสุขเกษม ฤทธิ

คำขวัญ

เรียนดี มีวินัย ใฝ่ศึกษา กีฬาเด่น เน้นคุณธรรม

คติพจน์

ปญฺญา นราน์ รตน์ ปัญญาเป็นรัตนะของนรชน

บก.แกลง

สวัสดีท่านผู้อ่านทุกท่าน กลับมาอีกครั้งกับวารสารร่มแกลงปีที่ 107 ฉบับที่ 2/2567 ซึ่งได้รวบรวมผลงาน กิจกรรมชื่อเสียงเกียรติคุณของโรงเรียน เพื่อเผยแพร่ประชาสัมพันธ์สู่นักเรียน ผู้ปกครอง ชุมชน และทุกฝ่ายที่เกี่ยวข้อง เป็นสื่อกลางเสริมสร้างความสัมพันธ์อันดีต่อกัน อีกทั้งบอกเล่าเรื่องราวความเคลื่อนไหวและความสำเร็จของลูกเหลือง-แดง

สำหรับวารสารฉบับนี้ร่วมยินดีกับคณะครู ที่มีผลงานทางวิชาการและนักเรียนที่ไปคว้ารางวัลสร้างชื่อเสียงให้กับโรงเรียน และรวบรวมกิจกรรมต่าง ๆ ของกลุ่มสาระการเรียนรู้

ขอขอบคุณผู้ปกครอง คณะกรรมการสถานศึกษา คณะกรรมการเครือข่ายผู้ปกครอง คณะครู บุคลากร นักเรียน และผู้ที่มีส่วนเกี่ยวข้องที่ให้การสนับสนุนช่วยเหลือโรงเรียนมาตลอดส่งผลให้โรงเรียนแกลง"วิทยสถาวร" เป็นโรงเรียนที่ดีคู่ชุมชนตลอดมา

ศรีสุดา ฉลอง
บรรณาธิการ

พิมพ์ที่...**พีเคเอสแกลงการพิมพ์**...75/16 ถ.เทศบาล 2 ต.ทางเกวียน อ.แกลง จ.ระยอง **038-671297**

กลุ่มบริหารงบประมาณ

การลดหย่อนภาษี โดยการบริจาคเพื่อการศึกษา E-DONATION

E-DONATION คืออะไร

e-Donation เป็นระบบบริจาคเงินผ่านช่องทางอิเล็กทรอนิกส์ที่เชื่อมโยงกับกรมสรรพากร โดยผู้บริจาคสามารถนำยอดบริจาคมาหักลดหย่อนภาษีได้โดยไม่ต้องใช้เอกสารหลักฐานเพิ่มเติม เพียงแต่สแกนบริจาคผ่าน QR Code ที่มีสัญลักษณ์ e-Donation

พร้อมเพย์ PromptPay e-Donation ลดหย่อนภาษี

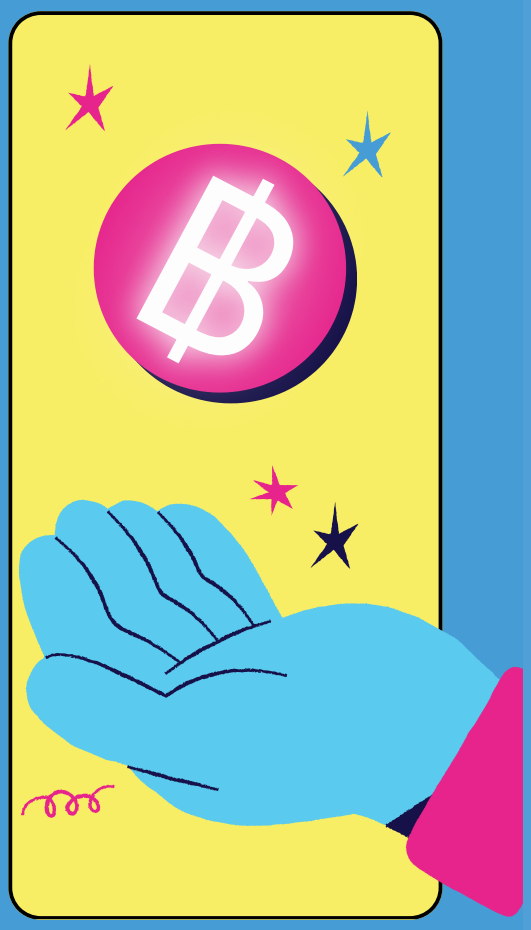

สิทธิประโยชน์ทางภาษี

- บุคคลธรรมดา: หักลดหย่อนได้สูงสุด 2 เท่าของยอดบริจาค แต่ต้องไม่เกิน 10% ของเงินได้หลังหักค่าใช้จ่ายและค่าลดหย่อนอื่น ๆ
- นิติบุคคล: หักค่าใช้จ่ายได้ 2 เท่า แต่ไม่เกิน 10% ของกำไรสุทธิก่อนหักภาษี

ช่องทางการบริจาค

- Mobile Banking
- บริจาคผ่าน e-Donation
- บริจาคผ่านแอปพลิเคชัน “เป๋าตัง”
- เคาน์เตอร์ธนาคารที่รองรับ e-Donation

“เปลี่ยนภาษีเป็นโอกาส บริจาคเพื่อการศึกษา ผ่าน e-Donation”

เว็บไซต์กลุ่มบริหารงบประมาณ

งานมหกรรมความสามารถ

ทางศิลปหัตถกรรมวิชาการ และเทคโนโลยีของนักเรียน

ปีการศึกษา 2567 ระดับเขตพื้นที่การศึกษา

ข้อมูลโดย : ครูชนาฏ แถลงสัตย์

สรุปผลการแข่งขัน (46 รายการ)

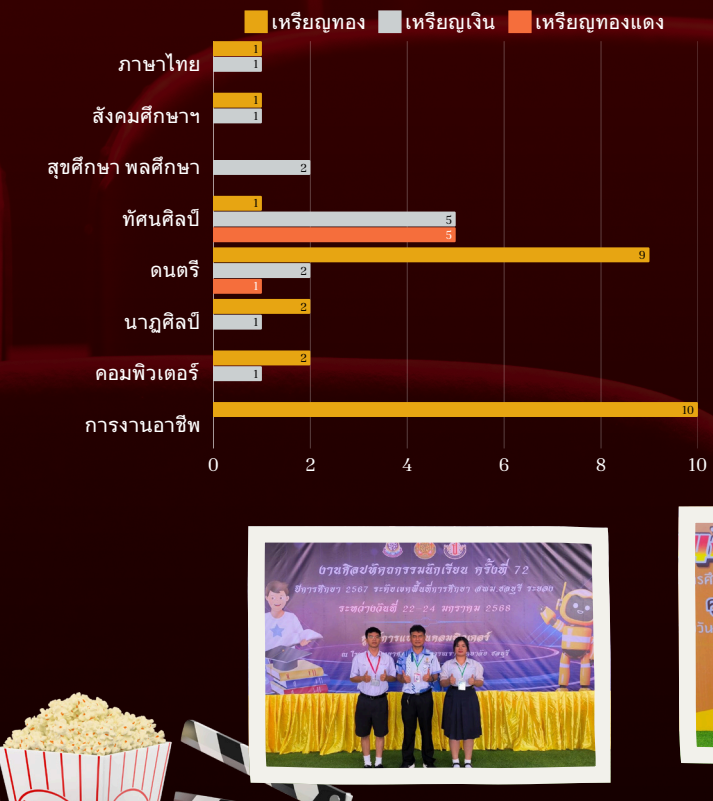

กลุ่มบริหารงานบุคคล

ข้อมูลโดย..ครูปรียาภรณ์ วรรัตน์สกุล

ยินดีต้อนรับคณะศึกษาดูงาน

วันที่	ชื่อโรงเรียนที่มาศึกษาดูงาน
13 กันยายน 2567	โรงเรียนลำปลายมาศ จังหวัดบุรีรัมย์
20 กันยายน 2567	โรงเรียนพิษณุโลกพิทยาคม จังหวัดพิษณุโลก
27 กันยายน 2567	โรงเรียนนครสวรรค์ จังหวัดนครสวรรค์
7 ตุลาคม 2567	โรงเรียนเทพศิรินทร์ จังหวัดนนทบุรี
6 พฤศจิกายน 2567	โรงเรียนขุขันธ์ จังหวัดศรีสะเกษ

โรงเรียนลำปลายมาศ
จังหวัดบุรีรัมย์

โรงเรียนพิษณุโลกพิทยาคม
จังหวัดพิษณุโลก

โรงเรียนนครสวรรค์
จังหวัดนครสวรรค์

โรงเรียนเทพศิรินทร์
จังหวัดนนทบุรี

โรงเรียนขุขันธ์
จังหวัดศรีสะเกษ

กิจกรรมส่งท้ายปีเก่า ต้อนรับปีใหม่ 2568
ในวันศุกร์ ที่ 27 ธันวาคม 2567 ณ ห้องประชุมอนุสรณ์ 106 ปี

กลุ่มบริหารทั่วไป

ข้อมูลโดย..ครูเทียบดาว หมีโชติ

1. กิจกรรมประชุมศิษย์เก่า
โรงเรียนแกลง"วิทยสถาวร"

2. ค่ายนักสืบสายน้ำรักษ์แม่น้ำประแสร์

3. กิจกรรมการอบรมส่งเสริมป้องกัน
การติดเชื้อ HIV

4. พิธีวางพานพุ่มและพิธีถวายบังคม
วันคล้ายวันพระบรมราชสมภพพระบาท
สมเด็จพระบรมชนกาธิเบศรมหาภูมิพล
อดุลยเดชมหาราชบรมนาถบพิตร

5. กิจกรรมวันต่อต้านคอร์รัปชันสากล

6. กิจกรรมนายอำเภอแกลง พบปะนักเรียน

7. กิจกรรมทำบุญส่งท้ายปีเก่า ต้อนรับปีใหม่

8. โครงการ 1 ตำรวจ 1 โรงเรียน

9. อบรมโครงการสร้างจิตสำนึก
โดยตำรวจสันติบาลจังหวัดระยอง

ครูดีศรี อ.ส.

ข้อมูลโดย...ครูอัจฉริยา พุทธเวช

ขอแสดงความยินดีกับคุณครูที่ได้รับการแต่งตั้งให้มีและเลื่อนวิทยฐานะ ครูชำนาญการพิเศษ จำนวน 2 ราย

ครูผู้สอนกลุ่มสาระการเรียนรู้ภาษาไทยดีเด่น ประจำปี 2567 ระดับประเทศ

ขอแสดงความยินดีกับคุณครูที่ได้รับการแต่งตั้งให้มีและเลื่อนวิทยฐานะครูชำนาญการ จำนวน 3 ราย

สุดยอดครูระดับมัธยมศึกษา

ครูภาษาไทยดีเด่นเพื่อรับเข็มเชิดชูเกียรติจารึกพระนามาภิไธยย่อ สธ

รางวัลทรงคุณค่า สพฐ. Obec Awards ระดับภาคกลางและภาคตะวันออก

ครูดีในดวงใจ

ครูดีศรีระยอง ประเภทผู้บริหาร

ครูดีศรี จ.ส.

คุรุชนคนคุณธรรม ประเภทผู้บริหาร

ครูดีศรีมัธยม

ครูดีศรีระยอง

เชิดชูเกียรติครูดีศรีแผ่นดิน
สืบสานศิลปวัฒนธรรมไทย ประจำปี 2567

ครูปูชนีย์ ประเภทผู้บริหาร

ครูปูชนีย์

โครงการขับเคลื่อนการจัดการเรียนรู้
ด้วยเทคโนโลยีดิจิทัล ระดับการศึกษาขั้นพื้นฐาน
Obec Content Center

ผู้กำกับนักศึกษาวิชาทหารดีเด่น

แนะนำบุคลากรใหม่

ชื่อ-สกุล : **นางสาวศุกลรัตน์ เบ้าทอง**
การศึกษา : ปริญญาตรี กศบ. วิทยาศาสตร์-ฟิสิกส์
มหาวิทยาลัยศรีนครินทรวิโรฒ
ภูมิลำเนา : 77 หมู่ 5 ต.เขาน้อย อ.เขาชะเมา
จ.ระยอง 21110

ชื่อ-สกุล : **นางสาวภัทราภรณ์ บุญธรรม**
การศึกษา : ปริญญาตรี ค.บ.คณิตศาสตร์
มหาวิทยาลัยราชภัฏรำไพพรรณี
ภูมิลำเนา : 57/6 หมู่ 3 ต.สองสลึง อ.แกลง จ.ระยอง 21110

ชื่อ-สกุล : **นางสาวรัตนาภรณ์ ปั้นคำ**
การศึกษา : ปริญญาตรี กศ.บ.คณิตศาสตร์
มหาวิทยาลัยบูรพา
ภูมิลำเนา : 85 ม.8 ต.ชำฆ้อ อ.เขาชะเมา จ.ระยอง 21110

ชื่อ-สกุล : **นายภาณุวัฒน์ เกิดโชติ**
การศึกษา : ปริญญาตรี ศศ.บ รัฐศาสตร์
มหาวิทยาลัยรามคำแหง
ปริญญาโท พธ.ม พระพุทธศาสนา
มหาวิทยาลัยมหาจุฬาลงกรณราชวิทยาลัย
ภูมิลำเนา : 30 ม.1 ต.ป่ายุบใน อ.วังจันทร์ จ.ระยอง 21210

ชื่อ-สกุล : **นางสาวนนทวรรณ บุญช่วยเหลือ**
การศึกษา : ปริญญาตรี กศ.บ.ภาษาอังกฤษ
มหาวิทยาลัยศรีนครินทรวิโรฒ
ภูมิลำเนา : 56/2 ม.5 ต.กร่ำ อ.แกลง จ.ระยอง 21190

ชื่อ-สกุล : **นางสาวอินทิรา อริยพฤกษ์**
การศึกษา : ปริญญาตรี ค.อ.บ.วิศวกรรมอุตสาหการ
มหาวิทยาลัยเทคโนโลยีราชมงคลกรุงเทพ
ภูมิลำเนา : 5/21 ม.2 ต.ศาลาแดง อ.เมือง จ.อ่างทอง 14000

ชื่อ-สกุล : **นางสาวอนันตา ไกรสินธุ์**
การศึกษา : ปริญญาตรี กศ.บ. การสอนภาษาอังกฤษ
มหาวิทยาลัยบูรพา
ปริญญาโท กศ.ม. การบริหารการศึกษา
มหาวิทยาลัยบูรพา
ภูมิลำเนา : 201 ม.8 ต.บ้านนา อ. แกลง จ.ระยอง 21110

Name : **Mr.Ntungwe Charles Ntungwe**
Birthday : 18th November 1988
Age : 36 years old
Nationality : Cameroonian
Educational Background : Bachelor of Education in Curriculum Studies and Teaching, Major in English, University of Buea, the Cameroon
Subject : English

WRG2024 SINGAPORE

5-10 NOV 2024
NANYANG POLYTECHNIC SINGAPORE

ข้อมูลโดย : ครูประภาพร ประมาญ

จากการแข่งขันหุ่นยนต์รายการ WORLD ROBOT GAMES THAILAND CHAMPIONSHIP 2024 เมื่อวันที่ 2 - 4 สิงหาคม 2567 ณ ศูนย์การค้าเดอะฮับ รังสิต จ.ปทุมธานี โรงเรียนแกลง“วิทยสถาวร” ได้รับรางวัลรองชนะเลิศ พร้อมทั้งได้สิทธิ์เป็นตัวแทนประเทศไทยเข้าร่วมการแข่งขัน ณ ประเทศสิงคโปร์ จำนวน 3 รายการ ได้แก่

1. รางวัลรองชนะเลิศอันดับที่ 1 รายการ RESCUE ROBOT
   นายนัทธวัฒน์ คนเล ม.6/5
2. รางวัลรองชนะเลิศอันดับที่ 2 รายการ IBEAM LINE SENIOR
   นายเตชภณ ศรีเบ็ญจรัตน์ ม.6/5
3. รางวัลรองชนะเลิศอันดับที่ 1 รายการ INNOVATIVE ROBOT
   นายพุฒิพงศ์ แสนสุข ม.6/5
   นายธนกิจ เรืองสกุล ม.6/5

ครูผู้ดูแล นายศมานนท์ ปาลสุทธิ์ และครูประภาพร ประมาญ

ผลการแข่งขัน

รางวัลรองชนะเลิศอันดับที่ 3
iBEAM Line Senior
นายเตชภณ ศรีเบ็ญจรัตน์

รางวัลรองชนะเลิศอันดับที่ 1
Rescue Robot
นายนัทธวัฒน์ คนเล

รางวัลเข้าร่วมการแข่งขัน
Innovative Robot
นายพุฒิพงศ์ แสนสุข
นายธนกิจ เรืองสกุล

ประสบการณ์ที่ได้รับ

การได้มีโอกาสเป็นตัวแทนประเทศ ถือเป็นความภาคภูมิใจที่ยิ่งใหญ่ที่สุดในชีวิต ไม่เพียงแค่เป็นเกียรติอันสูงส่ง แต่ยังเป็นโอกาสสำคัญที่ทำให้ได้แสดงศักยภาพและความสามารถของตัวเอง การแข่งขันเต็มไปด้วยความท้าทายและอุปสรรคมากมาย ได้เห็นมุมมองใหม่ ๆ และแนวคิดสร้างสรรค์ในด้านเทคโนโลยี

ขอขอบคุณทุกคนที่คอยสนับสนุนตั้งแต่ผู้บริหารโรงเรียน ครูผู้สอน ครอบครัว เพื่อน ๆ ไปจนถึง ผู้ที่อยู่เบื้องหลังความสำเร็จครั้งนี้

จากซ้ายไปขวา

แถวที่ 1 เด็กหญิงญาณิศา โรเชะ, เด็กหญิงชิชญา จงจิตร, เด็กชายรติภาคย์ แพสุพัฒน์, เด็กชายอชิระ ศิเจริญ, เด็กชายธนภัทร พานทอง, เด็กชายพีรพัฒน์ ชินวงค์, เด็กชายตฤณ ทรัพย์บรรจง, เด็กชายสิรวิชญ์ เอื้อเฟื้อ, เด็กชายภูริพรรดิ์ นิลขำ, เด็กชายธนกร ประเสริฐผล, เด็กหญิงตรงพร เจือจุน, เด็กหญิงปภาวรินทร์ สาครจันทร์, เด็กหญิงเพ็ญพิชชา เลี่ยนเตี๊ยะ, เด็กหญิงปาลิดา ชนะปาลพันธ์

แถวที่ 2 เด็กหญิงอภิรดี รัตนพงศ์, เด็กหญิงพุทธชาติ เกิดเต็ม, เด็กหญิงชญานิศ ศรีเกษมวัชรกุล, เด็กหญิงปาลิตา สรรค์วงศ์, เด็กหญิงสุนันทา หยดย้อย, เด็กหญิงกานต์พิชชา ปกป้อง, เด็กหญิงศลิษา รื่นอารมณ์, เด็กหญิงสุมาลี ลาติกา บราวน์, เด็กหญิงกัญญาสิทธิ์ สมคิด, เด็กหญิงทัศน์วรรณ งาสว่าง, เด็กหญิงสุทธิดา หนาแน่น, เด็กหญิงธิติสุดา ประมวล, เด็กหญิงบุณฑริกา แก่นสงค์, เด็กหญิงกัญญาภัค หงษ์จันทร์, เด็กหญิงดารินทร์ จันทเสน

แถวที่ 3 เด็กหญิงระพีพิมพ์ ดงอามาต, เด็กหญิงธัญวรัตน์ โพธา, เด็กหญิงธาริณี มะลิวัลย์, เด็กหญิงอโณทัย วงศ์คช, เด็กหญิงกัลยรัตน์ จินตนา, **ครูเทคนิค กุลสวัสดิ์, ครูกรณาธิป ชิณวงษ์, ครูเตือนใจ สมคิด, ครูณภัทร เหลืองเจริญ,** เด็กหญิงณชนก โกมาลภัตร, เด็กหญิงเสาวภา ปรีชาไพร, เด็กหญิงรักษิณา พวงสุข, เด็กหญิงลลิตา กัลยา, เด็กหญิงอริสา เขียวขัน

จากซ้ายไปขวา

แถวที่ 1 เด็กชายกฤษณพงศ์ พากเพียร, เด็กชายกรณ์ภวิษย์ ประวัติวงค์, เด็กชายเมธัส กอเซ็ม, เด็กชายวรวุฒิ เที่ยงแท้, เด็กชายปองปุณย์ วงษ์ทองลอย, เด็กชายกิตติพศ นันทนพิบูล, เด็กชายจิรโรจน์ชัย นพรัตน์, เด็กชายภาวัต พุทธมี, เด็กชายณัฐดนัย บุญมา, เด็กชายชนพล สุตคาน, เด็กชายณัฏฐพล นนทราช, เด็กชายศุภกร ทองอุ่น

แถวที่ 2 เด็กชายณัฐกิตติ์ ไชโย, เด็กหญิงมณฑกานต์ รักเชื้อชาติ, เด็กหญิงศศิกานต์ ธัญกุลนันทโรจน์, เด็กหญิงอารยา สาคเรศ, เด็กหญิงลภัสรดา เงินดี, เด็กหญิงภัทรศยา บัวใหญ่, เด็กหญิงณัฐพร พานิชสิทธิ์, เด็กหญิงนริศรา ผิวงาม, เด็กหญิงนัดติการต์ บัวหอม, เด็กหญิงขวัญข้าว ศิริสุข, เด็กชายกรกช ไชโย, เด็กชายพีรพัฒน์ ระวังภัย, เด็กชายนพวิชญ์ ดาวสุข

แถวที่ 3 เด็กหญิงชนิกานต์ ฉลอง, เด็กหญิงอภิชญา จันทร์ตรี, เด็กหญิงปณาลี สุ้ยเสริมสิน, เด็กหญิงเกตุมณี เทพนาคิน, เด็กหญิงภิชชาริดาร์ ปลิดทุกข์ภัย, **ครูสัมฤทธิ์ มีทรัพย์มั่น. ครูชลธิชา สุขศิลป์ชัย,** เด็กหญิงอารีรัตน์ ช่างเหล็ก, เด็กหญิงอัญชลี อุดมผล, เด็กหญิงพิชญาภา แสงกระจ่าง, เด็กหญิงนวลประภัสสร์ ปลิดทุกข์ภัย, เด็กหญิงทรรศนีย์ มาธูป

จากซ้ายไปขวา

แถวที่ 1 เด็กชายณภัทร ประสิทธิ์, เด็กชายธีรดนย์ แสงวงศ์กิจ, เด็กชายธนกฤต เลื่อนทอง, เด็กชายพงศกร มาลัยทอง, เด็กชายพชร ตันเฮง, เด็กชายดนัยณัฐ บุญชอบ, เด็กชายกนต์ธร บำรุง, เด็กชายวิชยุตม์ กวานเกริกเกียรติ, เด็กชายณัฏภัทร ไกรวงศ์, เด็กชายพัสกร วงศ์จันทร์, เด็กชายธีระพันธ์ วงศ์จันทร์, เด็กชายธนาวุฒิ สุริยะภา, เด็กชายทินภัทร ลาภผล, เด็กชายกวินภพ แจ้งแสงทอง

แถวที่ 2 เด็กหญิงชลธิชา รักสูงเนิน, เด็กหญิงรุจิภา ธีระพรพันธกิจ, เด็กหญิงโชติกา ชัยนา, เด็กหญิงณัฐชยา มุกดาสนิท, เด็กหญิงณัฐธิดา โพธิสาร, เด็กหญิงนรภัทร พงแพทย์, เด็กหญิงทักษอร บุญมาก, เด็กหญิงพรรณฑิภา เห็นชอบ, เด็กหญิงลัดดาวัลย์ คอยตาม, เด็กหญิงสาธิตาวดี สมคิด, เด็กหญิงสุพิชชา กะดังบาย, เด็กหญิงชุติกาญจน์ บุญชู, เด็กหญิงพราว จวนรุ่ง, เด็กชายปรีชา จันทร์ศรี

แถวที่ 3 เด็กหญิงกฤตพร รัตนพงศ์, เด็กหญิงธนัญชนก มั่งคั่ง, เด็กหญิงปทิตตา ช่างเหล็ก, เด็กหญิง กมลวัทน์ เยอเบาะ, เด็กหญิงณภัทร บุญประเสริฐ, **ครูเมธินี พัดทอง, ครูนุชนาฏ แถลงสัตย์, ครูชัยวัฒน์ รุจิวงศ์, ครูโยธกานต์ ประจิตร,** เด็กหญิงชาลิสา ใจพอดี, เด็กหญิงมนัสนันท์ กองสุข, เด็กหญิงณัฏฐณิชา ป้านภูมิ, เด็กหญิงปริณดา ประมาณู

จากซ้ายไปขวา

แถวที่ 1 เด็กชายวรกฤช นามสนิท,เด็กชายวรัญญูเคลือวัลย์, เด็กชายอนณ พุ่มจันทร์, เด็กชายแทนคุณ คงอยู่, เด็กชายมนตรี ศรีเมือง, เด็กชายนราวิชญ์ ศรีบุตร, เด็กชายธนิก โสภณปัญญาภรณ์, เด็กชายพงศกร แก้ววันที, เด็กชายฐิติกร จิรวิวัฒน์วนิช, เด็กชายอนันยช บุญจันทร์, เด็กชายสรรเสริญ ทรัพย์มี, เด็กชายวรวิทย์ วงกลาง, เด็กชายรชต อาศัยสงฆ์, เด็กชายชุติเดช รัตนเศียร

แถวที่ 2 เด็กชายศักดินันท์ ต่วนกล่ำ, เด็กชายกฤตภาส พรมทิพย์, เด็กหญิงกัญญาภัค วงศ์พึ่ง, เด็กหญิงญาณิศา วิงวอน, เด็กหญิงจุฑามาศ ปิ่นทองเจริญ, เด็กหญิงพีรดา สรรพจักร์, เด็กหญิงพัชรพรรณ โพธิ์ดำกล่ำ, เด็กหญิงจิรนันท์ แตงศรี, เด็กหญิงธันยนันท์ ทอนชาติ, เด็กหญิงประภาศิริ ผาทอง, เด็กหญิงเกวลิน แก้วศรี, เด็กหญิงกันต์กนิษฐ์ คุ้มหอม, เด็กหญิงกมลชนก บุญอนันต์, เด็กหญิงณัฐชยา วงศ์เดื่อ, เด็กหญิงพัชรกนก ผึ้งฉ่ำ

แถวที่ 3 เด็กหญิงมณฑา มีบุญ, เด็กหญิงอมลรดา ภาวะนา, เด็กหญิงพิมพ์ลภัส ควรจาม, เด็กหญิงธนัญญา แซ่มช้อย, เด็กหญิงอมล เมินธนู, **ครูพิไลลักษณ์ ศิลประเสริฐ, ครูอรอุมา มูลสิน, ครูสหภพ จรเอ้กา, ครูเทคนิค กุลสวัสดิ์,** เด็กหญิงกัญญาภัค ลุนละวงษ์, เด็กหญิงสโรชา มีหมื่นพล, เด็กหญิงสโรชา งามสง่า, เด็กหญิงกัญญาพัชร ลุนละวงษ์

ม.3/5

จากซ้ายไปขวา

แถวที่ 1 เด็กชายสถิตคุณ ศรีอุไร, เด็กชายสิปปกร สุวรรณกฤต, เด็กชายวีรภัทร คุณคงทรัพย์, เด็กชายธีรยุทธ สถานทิพย์, เด็กชายอมรวิชช์ สรรพพันธ, เด็กชายพัชรกันย์มะลิวัลย์, เด็กชายพัชรพล บุญณีกิจ, เด็กชายณัฐพล สิมวิเศษ, เด็กชายปวริศว์ เสาวคนธ์, เด็กชายทศพล เจริญรวย, เด็กชายอิทธิพล ว่องเกียรติคุณ, เด็กชายรัฐภูมิ ปะสิ่งชอบ, เด็กชายธเนศ อรุณ

แถวที่ 2 เด็กชายชวัลวิทย์ ประกอบเกื้อ, เด็กหญิงภัชรวรรณ จันทหาร, เด็กหญิงหนึ่งฤทัย บุญเกิด, เด็กหญิงสุขฤดี ขุนอินทร์, เด็กหญิงนัชชา จักจั่น, เด็กหญิงธัญญธร วงศ์รักษ์, เด็กหญิงปาริฉัตร วานิชรัตน์, เด็กหญิงวิราวรรณ เลิศลักษณ์, เด็กหญิงธนภรณ์ พลายสา, เด็กหญิงภัทรสุดา ลิ้มสุวรรณ์, เด็กหญิงเกษิณี สุวรรณจันทร์, เด็กหญิงสุธินันท์ คืนดี, เด็กหญิงเบญญทิพย์ พวงศรี, เด็กหญิงเอวิตรา บุญบันดาล, เด็กชายมงคลศักดิ์ น้อยสุวรรณ์, เด็กชายปวริศรมณีวงษ์

แถวที่ 3 เด็กหญิงกานต์ธิดา กองสุข, เด็กหญิงบุณณ์ภัสสร สมตัว, เด็กหญิงหทัยชนก นาคตระกูล, เด็กหญิงรวีนันท์ ชูยิ่งสกุลทิพย์, **ว่าที่ร้อยตรีนาวี ก้องเสนาะ, ครูกมลทิพย์ มะลิซ้อน, ครูสุพิตา นวลจันทร์, ครูทรงชัย เย็นสนาน, ครูญาดรินทร์ พุ่มบาน, ครูสรนันท์ สายดี,** เด็กหญิงสิริภัทร ผิวใบคำ, เด็กหญิงชาลิสา เต็มเปี่ยม, เด็กหญิงนันทิชา วงษ์ไทยผดุง

ม.3/6

จากซ้ายไปขวา

แถวที่ 1 เด็กชายชาญวิทย์ อภิญ, เด็กชายณฐกร สัตย์ซื่อ, เด็กชายพัชรพล เกื้อกูลราษฎร์, เด็กชายวริทธินันท์ พรมนิล, เด็กชายกมล แววดี, เด็กชายวิทวัส บุญแต่ง, เด็กชายศตวรรษ บุญเกื้อ, เด็กชายสิปปกร โพธิ์งาม, เด็กชายอิทธิกร เกิดลาภผล, เด็กชายพรชัย มาสันเทียะ, เด็กชายพลภัทร พานทอง, เด็กชายนิติธร ปุ้ยนอก

แถวที่ 2 เด็กชายรัชชานนท์ รัตนวิจิตร, เด็กชายนันทกร ขอเพิ่มกลาง, เด็กหญิงณิชากร รุ่งเรือง, เด็กหญิงศศิวิภา คำอินทร์, เด็กหญิงภัทรศยา วิทยานุกรณ์, เด็กหญิงวรรณกร เจริญรักษา, เด็กหญิงสุธีรัตน์ นิสัยมั่น, เด็กหญิงนันทิกานต์ กาญจนโกศล, เด็กหญิงภรรสอร เพียรชอบ, เด็กหญิงอนพัทย์ โชคเศรษฐกิจ, เด็กหญิงอินทร์ชลิตา รสฟุ้ง, เด็กหญิงฤทัยชนก เวคะพันธุ์, เด็กหญิงอภิสรา การุญ, เด็กหญิงปวริศา บุตรพรม, เด็กชายสรรเพชร คล่องใจ, เด็กชายณัฐดนัย โสทรอุดมทรัพย์

แถวที่ 3 เด็กหญิงธัญชนก ปานเพ็ชร, เด็กหญิงกังสดาล นิลชาติ, เด็กหญิงณัฏฐณิชา เวทวงษ์, เด็กหญิงณัฐริณีย์ วงษ์จันทร์, เด็กหญิงกัญญาพัชร บุญเลิศ, **ครูณัฐพล ยมจินดา, ครูศรีสุดา ฉลอง, ครูญาดรินทร์ พุ่มบาน,** เด็กหญิงกัญญารัตน์ บุญเรือง, เด็กหญิงอัจฉรา ยศกลาง, เด็กหญิงประภาพร ชนะค้า, เด็กหญิงพีรกานต์ พุทธเวช, เด็กหญิงวราภรณ์ บูรณะวังศิลา

จากซ้ายไปขวา

แถวที่ 1 เด็กชายฐิติกร สุขอู๊ด, เด็กชายธนกร ยินดี, เด็กชายธนภูมิ จันทรวงษ์, เด็กชายณภัทร สุขศิลป์, เด็กชายสหโชติ เจริญกาญจนโชติ, เด็กชายธีรภัทร ทองสุกใส, เด็กชายสุภาชัย พันมะลี, เด็กชายอดิสร แซ่ตั้น, เด็กชายปัณณทัต บุญช่วยเหลือ, เด็กชายธนพัฒน์ นิวัฒน์, เด็กชายธนวิทย์ รื่นรม, เด็กชายนพพล ศิริเลิศ

แถวที่ 2 เด็กชายสุรนาท วงษ์ศรี, เด็กชายชลกร เอื้อตระกูล, เด็กหญิงลลิลดา บัวแก้ว, เด็กหญิงปริยาภัทร ไหวพริบ, เด็กหญิงพรพรรณ กระสังข์, เด็กหญิงวิภารัตน์, เด็กหญิงณัฏฐธิดา ดิ่งกลาง, เด็กหญิงพรวิมล แขพุดซา, เด็กหญิงณัฐพร ผลศิริ, เด็กชายสหชาติ สมุทรคีรี, เด็กชายนันทรัตน์ จันทร์เกิด, เด็กชายชญานนท์ วรุตมะสกุลวงศ์

แถวที่ 3 เด็กหญิงอินทุกร รัตนวิจิตร, เด็กหญิงเบญจมาศ สันตติพงศ์, เด็กหญิงกัญญาภัค ตรึกตรอง, เด็กหญิงซาเบียร์ กอเซ็ม, เด็กหญิงนิชาภัทร รามคำแหง, เด็กหญิงฉัตรฤดี วงศ์แวว, **ครูนัศรูน การีนา, ครูประยุทธ์ ไทรย้อยสกุลเลิศ,** เด็กหญิงชวิศา จาตะกะวร, เด็กหญิงชุติมา รัตนวิจิตร, เด็กหญิงศศิมาพร ทองก้อน, เด็กหญิงปิยมินทร์ ศิริเลิศ, เด็กหญิงนภัสวรรณ ดอกประโคน

จากซ้ายไปขวา

แถวที่ 1 เด็กชายสุวรรณกร ประมวล, เด็กชายธนภัทร ดอกเดื่อถวัล, เด็กชายรชต เจริญผล, เด็กชายวศิน เสมราช, เด็กชายณัฐพล นามสนิท, เด็กชายพิเชษฐ์ชัย แต้มงาม, เด็กชายพีรพล งามเสงี่ยม, เด็กชายสิปปกรณ์ เอ็นดูราษฎร์, เด็กชายณรงค์ฤทธิ์ เปรมปรีดิ์, เด็กชายนิภัทร์ ขาวนวล, เด็กชายณิธาน พงษ์สุข

แถวที่ 2 เด็กชายอนุพงษ์ ดาวศรี, เด็กชายยศกร พรมทอง, เด็กหญิงทัดดาว บุษบา, เด็กหญิงพีรยา รัตนวิจิตร, เด็กหญิงกมลรส อาจเอื้อ, เด็กหญิงณัฐณิชา แก้วเกษ, เด็กหญิงสุภนิดา ภามาเนตร, เด็กหญิงรติมา ชัชวาลย์, เด็กหญิงมนัสนันท์ บุญครอง, เด็กหญิงพิมพิกา พึ่งประสิทธิ์, เด็กชายโตษณาการ เจริญพานิช, เด็กชายกิติศักดิ์ โนคำ, เด็กชายณัฐวุฒิ เสาวคนธ์, เด็กชายณัฐพล วังคะฮาด

แถวที่ 3 เด็กหญิงปาณิศา กระแส, เด็กหญิงปภาวรินท์ เพ็ชรไพบูลย์, เด็กหญิงสุธินี สุดยอด, เด็กหญิงพรรณปพร ปฏิสังข์, เด็กหญิงณัฐณิชา เสนันตา, **ครูกาญจนา หาทรัพย์, ว่าที่ร้อยตรีนาวี ก้องเสนาะ, ครูสิริพร จินตนา,** เด็กหญิงสุวภัทร ประวัติเจริญ, เด็กหญิงอายรีญา ด้วงอุไร, เด็กหญิงธิติมา เสน่ห์, เด็กหญิงสุตาภัทร สุวรรณคาม, เด็กหญิงธนัญชนก ราชโกมุท, เด็กหญิงพัสตราภรณ์ เอ็นดูราษฎร์

จากซ้ายไปขวา

แถวที่ 1 เด็กชายวายุภักษ์ ยิ่งเมือง, เด็กชายปรินทร แสงสุวรรณ์, เด็กชายวีรภาพ เจริญมี, เด็กชายวรวุฒิ สุธาพจน์, เด็กชายภคพล การุญ, เด็กชายธนไพศาล รัตนมหาไพศาล, เด็กชายอิงคยุทธ ซินพร, เด็กชายศิวัช วงศ์จันทร์, เด็กชายธนโชติ เสาว์คนธ์, เด็กชายกนก คืนดี, เด็กชายณัฐภัทร เจริญพงษ์, เด็กชายภูษิต กุลจิราศิริ, เด็กชายศุภวิชญ์ ประมวลสุข, เด็กชายศุภชัย ชื่นศิริ

แถวที่ 2 เด็กชายวสุธันย์ กระจาย, เด็กชายวทัญญู ทารัญย์, เด็กชายธนพล เข็มเพชร, เด็กหญิงมาดา เนียมหอม, เด็กหญิงศิริประภา คงเอี่ยม, เด็กหญิงจิตรานุช ยีรัมย์, เด็กหญิงศศิประภา อินพรม, เด็กหญิงอมลดา บัวบาน, เด็กหญิงพิมพ์ชนก พันธุ์นาค, เด็กหญิงนันท์สินี กาญจนโกศล, เด็กหญิงนลินทิพย์ มุกดาสนิท, เด็กหญิงพิมพ์ลภัส ติมานพ,เด็กชายกรวิชญ์ ชิณฮาต, เด็กชายณัฐวัฒน์ จิอู๋, เด็กชายธนิสร เพชรมาก

แถวที่ 3 เด็กหญิงพิณณ์ประภา บุญร่ทเย็น, เด็กหญิงสุภัชชา ยวดยิ่ง, เด็กหญิงโกลัญญา เจริญมี, เด็กหญิงชนิภรณ์ เรืองอ่อน, เด็กหญิงเทวิกา จูแวน, **ว่าที่ร้อยตรีหญิงอุบลวรรณ กันตะแก้ว, ครูนิรมล สรรเสริญ, ครูสุปาณี อินองการ, ครูวรินทร พุ่มหรดี,** เด็กหญิงพิไลพรรณ ไชโย, เด็กหญิวรรัฏฐ์ วงศ์ซิ้ม, เด็กหญิงณาถนภา ไชยสุวรรณ, เด็กหญิงณัฐณิชา ดีการ, เด็กหญิงอัจฉรียา ก้องเสนาะ

จากซ้ายไปขวา

แถวที่ 1 เด็กชายชินโชติ ภิญโญ, เด็กชายธิติ อินวกูล, เด็กชายคภัสดี จุลเจือ, เด็กชายกฤตพล สิงคร, เด็กชายนพเก้า โปร่งอากาศ, เด็กชายกิตติศักดิ์ ดุริยะปราณีต, เด็กชายกรินทร์ อรัญศักดิ์, เด็กชายนฤดม หอมหวล, เด็กชายชยณัฐ มะลิวงษ์, เด็กชายจิรพนธ์ พลซา, เด็กชายสิรวิชญ์ บุญเติม, เด็กชายธัชกร แสนรัมย์

แถวที่ 2 เด็กชายธัญธร รุธิระวุฒิ, เด็กชายคฑาวุฒิ สุวรรณ์, เด็กชายชยกร แสนรัมย์, เด็กชายวีรภัทร งาประสาร, เด็กหญิงกฤติยา ดีหมั่น, เด็กหญิงธนพร มิ่งครุฑ, เด็กหญิงอภิสรา สินปรุ, เด็กหญิงณัฐญิชา ขำคม, เด็กหญิงกนกวรรณ กันสาริกา, เด็กชายธีรภัทร ใช้ลิ้ม, เด็กชายณัฏฐกิตติ์ ประสมทรัพย์, เด็กชายพีรณัฐ พานทอง, เด็กชายทินภัทร คำศิริ

แถวที่ 3 เด็กหญิงพันษพัฒน์ ศรีสุขโข, เด็กหญิงพาขวัญ ชนะพงศ์สุนทร, เด็กหญิงปาริฉัตต์ วงษ์แหวน, เด็กหญิงชนิดาภา บุญยิ่งเหลือ, เด็กหญิงเจนจิรา สายดี, **ครูยลลดา เฟื่องเกษม, ครูจีราวรรณ เทียงเอีย,** เด็กหญิงณัฐวดี ใจซื่อ, เด็กหญิงลลิดา สวัสดี, เด็กหญิงรุจีรัตน์ ปรมสกุน, เด็กหญิงเบญญาภา เจริญมี, เด็กหญิงภัทรานิษฐ์ เจือจุน

จากซ้ายไปขวา

แถวที่ 1 เด็กชายณรงค์พล พานทอง, เด็กชายถิรพุทธิ์ เชื่อรังสรรค์, เด็กชายอัษฎาวุธ จันทร์มีศรี, เด็กชายธนภัทร บุญมา, เด็กชายพชรวรรธน์ เทพารักษ์, เด็กชายณัฐชนน จริตงาม, เด็กชายวีรภัทร์ ศรีนรครุฑ, เด็กชายธีรพงษ์ ยะรวงแพง, เด็กชายไพฑูรย์ รัตนวิจิตร, เด็กชายปุญญพัฒน์ มะลิวัล, เด็กชายณัฐวุฒิ วิภูษณะ, เด็กชายอุกฤษ ศิริเลิศ

แถวที่ 2 เด็กชายนิธิกร พ้นเคราะห์, เด็กชายกิตติศักดิ์ มีสบาย, เด็กชายคหภพ รัตนานันท์, เด็กหญิงนิพัชญา เจ๊ะอามะ,เด็กหญิงบุญญิสา ผลงาม, เด็กหญิงปทิตตา ไกรพงษ์, เด็กหญิงนันท์นภัส แววดี, เด็กหญิงวิชญาพร คำแหง,เด็กหญิงศิริรัตน์ แซ่โอ๋ว, เด็กหญิงอภิญญา สินปรุ, เด็กชายธนวัฒน์ สำเร็จ, เด็กชายอธิป เหมเวช, เด็กชายฐานุสรณ์ สุวรรณรินทร์, เด็กชายพลวัต เสน่ห์

แถวที่ 3 เด็กหญิงมนัญญา พิพัฒน์ธนาพร, เด็กหญิงขวัญจิรา บุญชาติ, เด็กหญิงชลธิชา สุทธิสถิตย์, เด็กหญิงปิ่นมนัส แซ่ลิ้ม, เด็กหญิงกันยารัตน์ พฤษหอม, **ครูพัชรินทร์ รักษาธรรม, ครูอธิพันธุ์ เหลืองชัยชาญ,** เด็กหญิงธัญวรัตน์ บัวชู, เด็กหญิงกัญญารัตน์ อำนาจเจริญ, เด็กหญิงคุณรักเงิน ทนทาน, เด็กหญิงทิมพิกา ทองทวี, เด็กหญิงสุภาวิตา สุคำภา

จากซ้ายไปขวา

แถวที่ 1 เด็กชายอัซซาฟา ออสันตินุสกุล, เด็กชายนโม รายสิริ, เด็กชายสุวิชาญ แซ่คู, เด็กชายปฏิณธานนท์ สารเถื่อนแก้ว, เด็กชายภัคพล อายุยืน, เด็กชายปิติพงศ์ ปะสิ่งชอบ, เด็กชายสุรพงษ์ เก่งเรือ, เด็กชายอริสเตอร์ แพทริคสเตอลิ่ง, เด็กชายณัฐภัทร อยู่เย็น, เด็กชายวิสุทธิ์ ภูวิชญ์วรานนท์, เด็กชายปราชญปกรณ์ รวงผึ้ง, เด็กชายจิรภัทร สุวรรณโชติ

แถวที่ 2 เด็กหญิงณัฏฐ์กานดา วงศ์สรรค์, เด็กหญิงขวัญจิรดา วงศ์วัชระ, เด็กหญิงเกษมณีรุจิรภา วงศ์พิทักษ์, เด็กหญิงจีรนันท์ วงศ์ประดิษฐ์, เด็กหญิงบุณยานุช มาลัยทอง, เด็กหญิงสาธิตา ศักดิ์พุทธสกุล, เด็กหญิงณามิกา สอนหลักทรัพย์, เด็กหญิงศุภิสรา อินธิราช, เด็กหญิงจริยาพร ว่องอุดมทรัพย์, เด็กหญิงฟาติมา นามวงษ์, เด็กหญิงกวินทรา วชิรานุลักษณ์, เด็กหญิงอริสรา มุกดาสนิท

แถวที่ 3 เด็กหญิงภคมนพรรณ เขาดิน, **Mr. Juan Carlo Magalona, Mr. Joel Ganal Jr, Ms. Rezelle Basibas, ครูชนาพร สะเกศ, ครูสมพร ทาตะภิรมย์, ครูธิดารัตน์ เปมนีย์ชัยกุล, Mrs. Krizia Marie Bahio delos Reyes, Ms. Mary Recamara, Ms. Chrisalle Joy Esteban Barrientos, Mrs. Daisy L. Lisondra,** เด็กหญิงปวริศา เจริญขวัญ

จากซ้ายไปขวา

แถวที่ 1 เด็กชายสุดฤทธิ์ เกิดโพธิ์ชา, เด็กชายจิรภัทร กสิกรรม, เด็กชายปกรณ์เกียรติ อดทน, เด็กชายศรกฤษณ์ คุ้มหอม, เด็กชายชัยพิพิธ หอมรื่น, เด็กชายกิตติภัค ประกอบวัฒน์, เด็กชายชลากร อยู่สุข, เด็กชายศุภวิชญ์ ชัยชล, เด็กชายณัฐพล กิจการเจริญ, เด็กชายพชรพล อินทร์เจิม, เด็กชายวชิรวิทย์ ปาตังตะโร, เด็กชายวิริยะ ปรีเปรม

แถวที่ 2 เด็กหญิงธีมาพร มิ่งมิตร, เด็กหญิงฉัตรชนก ฉายาชวลิต, เด็กหญิงณัชชา คณะผล, เด็กหญิงทิพปภา ศรีเมือง เด็กหญิงณัฏฐณิชา เพ่งพิศ เด็กหญิงศิรดา ชลาลัย เด็กหญิงธนัญชนก ปลั่งอ่ำ, เด็กหญิงพิชญาพา มาลัย, เด็กหญิงเปมิกา พูลเกษม, เด็กหญิงอารยา เภตราเสถียร, เด็กหญิงฉัตรทิดา ฉายาชวลิต, เด็กหญิงกัญณัฏฐ์ กล้าหาญ, เด็กชายพชรพล แสงโทโพธิ์

แถวที่ 3 เด็กหญิงนิภาพร ยั่งยืน, เด็กหญิงพิมพ์ดารา แท่นจินดารัตน์, เด็กหญิงอภิชญา แซ่มช้อย, **ครูธารารัตน์ คงใหญ่, ครูกรรณิการ์ อรัญวงศ์, ครูสิริพร จินตนา, ครูพีรพัฒน์ พันธ์จันดี, ครูนิกร แซ่อุ่ย,** เด็กหญิงพิชชา แซ่จึง, เด็กหญิงปารมี ใดรอดดี, เด็กหญิงชนิศา บุญมา, เด็กหญิงธัญพิชชา ทองแก้ว

จากซ้ายไปขวา

แถวที่ 1 เด็กชายติณณภพ นามปัญญา, เด็กชายชยุต ประเวชไพร, เด็กชายฐเดช ยมจันทร์, เด็กชายฐิติโชติ ธนาภรณ์, เด็กชายธนกร ทิพเจริญ, เด็กชายปกรภัช ศรีสุวรรณ, เด็กชายธนวรรชน์ คงอยู่, เด็กชายปรานต์ ประจงจิตร, เด็กชายศุภณัฐ สายแก้ว, เด็กชายกันตวัฒน์ กองทรัพย์, เด็กชายชินาธิป เปลี่ยนโมฬี, เด็กชายอภิภู วัฒนสหภาพ

แถวที่ 2 เด็กชายสุกฤษฎิ์ เจนโสภณพงศ์, เด็กชายภูมิพัฒน์ ประกอบศิลป์, เด็กชายคุณากร ฟูฟุ้ง, เด็กหญิงธมน วงศ์มาก, เด็กหญิงพิชญาภัค ห่างภัย, เด็กหญิงกวิสรา ปั่นทรัพย์, เด็กหญิงอนัญญา โล่งจิตร์, เด็กหญิงนพวรรณ ยี่ภู่, เด็กหญิงอภิสรา แก่นจันทร์ทา, เด็กหญิงปันฑิตา บำรุงราษฎร์, เด็กชายปัณณธร รำพึง, เด็กชายชยากร ประมาณู, เด็กชายวรสร พะวงษ์

แถวที่ 3 เด็กหญิงนภัสสร ระเบียบดี, เด็กหญิงพิมพ์ลภัส เป้าประจำเมือง, เด็กหญิงฐิติรัตน์ ดีหมั่น, เด็กหญิงพิชญดา ทองใบ, เด็กหญิงกมลลักษณ์ ลิ้มเจริญ, **ครูสิริพร จินตนา, ครูอิศรา สัมมานิตย์,** เด็กหญิงพชรพร ถาวรวงศ์สกุล, เด็กหญิงญาดานุช ฤทธิสัจธรรม, เด็กหญิงพีรดา บ่อเพ็ชร์, เด็กหญิงชลณัฏฐ์ วัฒนวิบูลย์, เด็กหญิงปทิตตา นามสนิท

จากซ้ายไปขวา

แถวที่ 1 นายทักษดนย์ โพธิ์เมือง, นายธนกฤต อิ่มแจ้ง, นายชลณภัทร ดวงนาค, นายณัฐเศรษฐ หาที่ถูก, นายพงศธร พิทักษ์ธรรม, นายสรวิศ วงค์ทิม, นายวีรวุฒิ สีอ่อน, นางสาวอธิชา ด้นกันเดช, นางสาวเบญญาภา บำรุง, นางสาวศุภวรรณ์ รักษ์มณี

แถวที่ 2 นางสาวอมรรัตน์ ชูผกา, นางสาวรัญชิดา ความเพียร, นางสาวภัทรวดี สุจริต, นางสาววิภาวี ถนอมธีระนันท์, นางสาวกุลิสรา เกิดลาภผล, นางสาวเพ็ญพิชชา ถามั่งมี, นางสาวสุภาวินี ชุ่มชูจันทร์, นางสาวบัวหลวง บุญสุข, นางสาวณัฐธันยา ดีนาน, นางสาวสุพิชชา เพียรดี, นางสาวจณิสตา ระวังภัย, นางสาวสโรชา ราญรอน, นางสาวทิพย์ธารา ยวงสอาด, นางสาวณัชชา รู้ยิ่ง

แถวที่ 3 นางสาวทิพากร กุสสลานุภาพ, นางสาวอารยา จงโยธา, นางสาวณฤดี ปรีดาธนะกุล, นางสาวบุษยมาศ วงษ์พระจันทร์, **ครูเมธิยา พึ่งวงษ์, ครูรัชตา เกาะเสม็ด, ครูวันดี อรัญวงศ์, ครูอังคณา กรีณะรา, ครูทัศนีย์ ดลกุล,** นางสาวสิรินดา ตันติรักษ์โรจน์, นางสาวสิรภัสณ์ ชัยพานิช

จากซ้ายไปขวา

แถวที่ 1 นายสรวิศ เกษมาลี, นายอมรเทพ เทพวาที, นายภูมิภัทร กองสุข, นายวัชรพล ส่งศรี, นายปัณณทัต บัวเกราะ, นายนนทพัทธ์ อัมพรมหา, นายพชรพล คำแหง, นายธงธน ปรีดาธนะกุล, นายกษิดิศ ล้อมเจริญพงษ์, นายนพกร เจือจุล, นายสุทธิชัย มีบุญ, นายอนุวัฒน์ พงษ์สวัสดิ์, นายธนากร แซ่ตั๊ง

แถวที่ 2 นางสาวธันยพร กุสสลานุภาพ, นางสาวสิรินทรา ทัศมาลัย, นางสาววิมลสิริ สอิงทอง, นางสาวกชพร วิเศษมาก, นางสาวจารุวรรณ ดีการ, นางสาวพิชามญชุ์ สุจริต, นางสาวนันท์นภัส เค้ามูล, นางสาวอุทัยวรรณ ช่างเหล็ก, นางสาวยมลภัทร ศักดิ์ติมงคล, นางสาวกุลนัดดา วิเชียรแลง, นางสาวณภัทร ตรึกตรอง, นางสาวณัชชา วงศ์แวว, นางสาวพิจิตรา แสงกระจ่าง, นางสาวนฤภร รัตนวิจิตร, นางสาวอธิชา สกุลชาติ

แถวที่ 3 นางสาวรักษิณา แก้วอุไร, นางสาวโชติรส ยับยั้ง, นางสาววิชญาดา อยู่สมศรี, นางสาวพิชามญชุ์ สำราญจิตต์, **ครูมณฑาทิพย์ คีรีสุทธิวงศ์, ครูเทียบดาว หมีโชติ, ครูปิ่นกมล เกิดโพธิ์ชา, ครูทัศนีย์ อภิญ,** นางสาวสุชัญญา สราญลักษณ์, นางสาวสุชานันท์ แววดี, นางสาวณัฐธยาน์ เรืองภัทร์ธนบดี, นางสาวสุพัชชา สุวรรณฉวี

จากซ้ายไปขวา

แถวที่ 1 นางสาวสุกานดา ปราณนัทธี, นางสาวอตินุช เมตตา, นายเคส กมล สเลเตอร์, นายภูมิพัฒน์ สันตติพงศ์, นายปรัชญา ตรีญากูล, นายกิตติธัช การเอนก, นายจิรพัส โอทาน, นายปิติ รอดเชียง, นายพงศ์พิสิฏฐ์ อยู่บำรุง, นางสาวสิรินันท์ ปัสโส, นางสาวพีระยา บุญช่วยเหลือ, นางสาวอนันตญา บุญอนันต์

แถวที่ 2 นางสาวจินต์จุฑา บำรุงพงศ์, นางสาวศิรภัสสร หิรัญรักษ์, นางสาวปรีย์วรา วงศ์รักษ์, นางสาวขวัญพัฒน์ สพรั่งผล, นางสาวกชพร ศิริคุณ, นางสาวธัญพิชชา ภักดิ์ภูมินทร์, นางสาวธนัญญา บัวเขียว, นางสาวนัชชา หนาแน่น, นางสาวพรหมภัสสร ยินดี, นางสาวอรณี ศิลขันธ์, นางสาวชมพูนุช เกิดเต็ม, นางสาวอารีรัตน์ เครือเครา, นางสาวจิราพัชร ศรีเจริญ, นางสาวนันท์นภัส บุญยัง, นางสาวอภิสรา เลิศธัญญา

แถวที่ 3 นางสาวเกศติยา เสลาฤทธิ์, นางสาวเรือนรดา แก้วมณี, นางสาวปาริตา พินิจทรัพย์, **ครูดวงนภา ศรีพารา, ครูทิพย์นัฐฐา เจริญเมือง, ครูประโยชน์ เกิดโพธิ์ชา, ครูณภัทร เหลืองเจริญ, ครูพรรณิกา สุวรรณอำไพ, ครูวิภาวดี เต็มพร้อม,** นางสาวอรจิรา บุญอยู่, นางสาวกานต์กวี สุทธิสถิตย์, นางสาวจักรีรัตน์ มุเส็มสะเดา

จากซ้ายไปขวา

แถวที่ 1 นายอะชิระ พงษ์เอนก, นายเกนีส เฟียลด์, นายภูวนาถ กองสุข, นายณัฐภัทร มุกดาสนิท, นายอชิรพล เชื้อรังสรรค์, นายภูริภัทร คล้ายคลึง, นายวิชชากร แสงภารา, นายอภิธน อิศรานุวัตร, นายถิรศักดิ์ ห้วยหงษ์ทอง, นายสืบพงศ์ ลิ้มพีรพงศ์, นายพชรพล มิ่งขวัญ, นายพพร ปัทมสุขสุคนธ์

แถวที่ 2 นางสาวขวัญจิรา กุลบุตร, นางสาวชมพูนุช แซ่ลี้, นางสาวภัทรพิชา วิทยานุกรณ์, นางสาววรรัตน์ อ่องละออ, นางสาวปฏิญญา ใจดี, นางสาวณัฐสุดา ชูเชิด, นางสาวพิมพิชชา รัตนวิจิตร, นางสาวปวันรัตน์ ระฆังแก้ว, นางสาวอรนันท์ นามไพร, นางสาวจินตพร ธรรมสนิท, นางสาวเอมิกา พุ่มพวง, นางสาววรัชยา จันทร์อำรุง, นางสาวปัญชิกา เจริญทรัพย์, นางสาวจิราพัชร ยั่งยืน, นางสาวอุษามณี ธนาภรณ์, นางสาวเบญญาภา ไพบูลย์

แถวที่ 3 นางสาววรลักษณ์ อ่องละออ, นางสาวจิดาภา ใจคง, **ครูนัศรูน การีนา, ครูวริศรา แซ่เตียว, ครูทวินันท์ มณีโรจน์, ครูปัณณสรณ์ ปวเรศฐิติบูรณ์, ครูพิชมญล์ สินประเสริฐรัตน์, ครูปนัศญา เจริญมาก, ว่าที่ร้อยตรีหญิงภาริษา ธนสิริงาม,** นางสาวธมลวรรณ ยั่งยืน, นางสาวเขมมิกา ใจสะอาด, นางสาวชนาภา ดัดงาม

จากซ้ายไปขวา

แถวที่ 1 นายกฤตเมธ มีผล, นายพัฒนศักดิ์ อินแก้ว, นายอมรชัย เรียงมงคล, นายธนากร ฉายวิมล, นายรวีโรจน์ เอกวงษา, นายพชรพล อินป้อ, นายรัตนทัต สุขสิน, นายรณกร ธเนศธรรมคุณ, นายพรหมศกร พีระเชื้อ, นายเตชะสิทธิ์ สุรธัช, นายเศรษฐพงศ์ ยิ่งชูรส, นายพุฒิพงศ์ แสนสุข, นายจรัสพงศ์ คันธวัลย์

แถวที่ 2 นายธนกิจ เรืองสกุล, นายนัทธวัฒน์ คนเล, นายณัฐดนัย ผกาแก้ว, นายเตชภณ ศรีเบ็ญจรัตน์, นายเทียนสว่าง ซื่อตรง, นายกิตติวัฒน์ ตันติรักษ์โรจน์, นายประดิพัทธ์ ดอกไม้, นายพาทิศ จุลเจือ, นายชนินทร์ สทิตไพล, นายวรเมธ จริตงาม, นายก้องภพ ทนสูงเนิน, นายกรวัฒน์ ตันติรักษ์โรจน์, นายกตัญญู ผลเจริญ, นายปพน ชลเสถียร, นายอธิโชค ลือชา

แถวที่ 3 นายธีรพงศ์ ทองดี, นางสาวธัญวรัตน์ ภามาเนตร, นางสาวรสิตา นามลายทอง, นางสาวฐิติกานต์ ประสิทธิ์, นางสาวจิรนันท์ อินทร์แก้ว, **ครูประภาพร ประมาณ, ครูพงษ์ธวัช เตชประภาสวัสดิ์, ครูเอกรัฐ เอมเจริญ, ครูสหภพ จรเอ้กา, ครูศมานนท์ ปาลสุทธิ์,** นางสาวปรียาฉัตร โกยเงิน, นางสาวหริณยา พันเคราะห์, นางสาวกชกร นิคมคาย, นายภูริส คงคาลัย

จากซ้ายไปขวา

แถวที่ 1 นายอภิวิชญ์ สุขพอดี, นายบุญยกร บุญณีกิจ, นายวทันยู มัจฉา, นายเปรม ปิติธีรภาพ, นายสุเมธ คำดารา, นายธีรพัฒน์ แจ่มกระจ่าง, นายต้องตะวัน บุญยั่งยืน, นายชยุตพงศ์ มะก้านตง, นายก้องภพ ทองเวียงวชิร, นายธัชพล มุลิ, นายณัฐชนน ชาประสันต์, นายธนโชติ ชุรีกรณ์, นายอชิรวัฒน์ ประกอบวัฒน์, นายชิดภากร ชลมหาสวัสดิ์

แถวที่ 2 นางสาวรัชนี ขวัญยืน, นางสาวอุไรวรรณ พิมพ์ทอง, นางสาวพรธิมา วาภพ, นางสาวสุชานันท์ สุขประเสริฐ, นางสาวอลิธิฐา ศรีสุพรรณ, นางสาวจิรภาวี พรประสิทธิ์, นางสาววิมลมณี สมุทรน้อย, นางสาวจิตภัสร์ ธรรมสนิท, นางสาวกัญสุนันท์ ฉัตรประชาสรณ์, นางสาวเขมิกา มงคลทิพย์, นางสาวมินตรา อภิญ, นางสาวนันท์นภัส อ่อนศรี, นางสาวชลิตา ทอนชาติ, นางสาวศุภิสรา รัตนวิจิตร, นางสาวจิณณพัต รื่นรมย์

แถวที่ 3 นางสาวชนากานต์ พลพันธุ์, นางสาวปนัดดา สันตติพงศ์, นางสาวไพรรินทร์ ทับทิม, **ครูณัฐพล เนียมพิทักษ์, ครูสร้อยแก้ว บุญปก, ครูศศิธร ประเสริฐสุขสันต์, ครูยิ่งยศ เริ่มศรี, ครูยุพิน เอมเจริญ, ครูญัตติพงศ์ กองแก้ว,** นางสาวกชวรรณ ทองเฟื่อง, นางสาวกฤติยา อาจิณ, นางสาวชยาภรณ์ แสงนนท์

จากซ้ายไปขวา

แถวที่ 1 นายธนกฤต สวัสดิ์ศิริกุล, นายจิรภัทร จำนงศิลป์, นายรัชชานนท์ วรโรจนศิริ, นายวีรวุฒิ สมนึก, นายรชต สีขาว, นายธนาธิป ชมจิตต์, นายเสฏฐวุฒิ ศุภผล, นาย ธนวัฒน์ แท่งทอง, นายพีรพัฒน์ การะเกษ, นายชลันธร เสมราช, นายวทันยู ตรึกตรอง, นายปกรณ์เกียรติศักดา ภัยผ่องแผ้ว, นายธรรมมาทิตย์ วงษ์ชัยวัฒนกุล, นายนนท์ปวิธ ควรหา

แถวที่ 2 นายสมรักษ์ พาทีชอบ, นายศุภนัฐ สิทธิคำ, นายวงศกร กายนาคา, นายคริษฐ์วิชญ์ ธรรมศิริ, นายณัฐดนัย เนตรมณี, นายกมล พิมพ์อ่อน, นายสุทธิภัทร ดีเลิศ,นายภควัฒน ปรางจันทร์, นายคณิศร ศิริมหา, นายรัชชานนทร์ ปรมสกุล, นายจารุวัฒน์ อ่อนระเบียบ, นายพีรพัฒน์ จันธยัก

แถวที่ 3 นางสาวอนุธิดา พรหมเต็ม, นางสาวรดามณี จันทร์เจริญ, นางสาวเจนจิรา เที่ยงแท้, นายเมธาสิทธิ์ ณะตา, นายวรพล แสงเพลา, นายศักรินทร์ กองกูล, **ครูอิศรา อิศรานุวัตร, ครูชุลีพร รื่นเริง,** นายศชากรณ์ ขันธรร, นายสุธิดล เขียวน้อย, นางสาวชลิตา ชาญเชี่ยว, นางสาวยุวากร หน่อน้อย, นางสาวบุณยธิดา แก่นสงค์

จากซ้ายไปขวา

แถวที่ 1 นางสาวนภัสสร เจริญกลิ่น, นางสาวคิว แสง, นายวิริทธิ์พล ครวญหา, นายธีรภัทร ทองแก้ว, นายศิริเทพ เชื้อกสิกรรม, นายชิณวัตร เจริญพานิช, นายธนากร สินทรัพย์, นายพัชรดนย์ เหล่าชินชาติ, นางสาวปาณิสรา จอมไธสง, นางสาวนันท์นภัส ยวดยิ่ง

แถวที่ 2 นางสาวพนิตตา ศรีจรรยา, นางสาวไอลดา เกษราธิคุณ, นางสาวทัตพิชา หมายผล, นางสาวณัชชา ศรีภาคยาธิรัชต์, นางสาวธัญญ์ฐิตา เจียมจรัสโชติ, นางสาวศิริพร สบายแก้ว, นางสาวศศิวิมล แก้วกลาง, นางสาวกมลลักษณ์ ยั่งยืน, นางสาวจิดาวรรณ บัวขาว, นางสาวพิมพ์พิชชา บุญแต่ง, นางสาวอชิตะ ประสมทรัพย์, นางสาวฐิติกาญจน์ เรืองชัย, นางสาวณภัทร วงศ์คงดี

แถวที่ 3 นางสาวภัณฑิรา ไวฉลาด, นางสาวภัทรธิดา ฉายาชวลิต, นางสาวชนิสรา สวนงาม, นางสาวธัญชนก ศักดา, **ครูอรจิรา ศรีอัมพรกุล, ครูอารี บัวคุ้มภัย, Miss Xie Lan,** นางสาววรรณกร หาญกล้า, นางสาวพิชญาภา บุญแฟง, นางสาวสรุตา หอมสนิท, นางสาวนฤมล ศักดิ์ติมงคล

จากซ้ายไปขวา

แถวที่ 1 นางสาวหนึ่งฤทัย บุญยิ่งเหลือ, นางสาวกัญญาพัชร ชุดใหม่, นางสาวศุภลักษณ์ สุขสำราญ, นายกฤตเมธ สมใจเพ็ชร, นายเตวิช เจริญรวย, นายจิระพงศ์ วงศ์แวว, นายบุญฤทธิ์ ลีสุริยาภรณ์, นายออมสิน ดีเจริญ, นายกมลภพ รันอรัญ, นายกฤติน วงศ์คงดี, นายธนนท์ แสนมหาชัย, นายธนธรณ์ จอมเสน่ห์วงศ์, นางสาวปฏิพร จันทสิทธิ์, นางสาววนิดา แซ่น้า

แถวที่ 2 นางสาวเจนจิรา พุ่มพวง, นางสาวพิมพ์ชนก นันทานี, นางสาวนพัช ผิวอ่อน, นางสาวนิสารัตน์ ตัดสูงเนิน, นางสาวปัณณพร เผือกประดิษฐ์, นางสาวมนต์รัตน์ บุญตั้งแต่ง, นางสาวพัชรพร ผิวใบคำ, นางสาวจอมนาง ซีเนิน, นางสาวกรพัชรา นำเจริญ, นางสาวณัฐณิชา แสงทอง, นางสาวบัณฑิตา ลิ้มสุวรรณ์, นางสาวกมลพัชร รุ่งเรือง, นางสาวพรนิภา อ้อมชมภู, นางสาวกรวรรณ อินสว่าง, นางสาวสุพิชญาย์ วงศ์มาก, นางสาวนริศรา ทองใบ

แถวที่ 3 นางสาวมนัสพร ร่มโพธิ์, นางสาวศิริลักษณ์ บุญตั้งแต่ง, นางสาวกนกวรรณ ขุนภูมิ, นางสาวพร้อมขวัญ ลิ้มไพบูลย์, **ครูทวินันท์ มณีโรจน์, ครูยิ่งยศ เริ่มศรี, ครูสุรัสวดี สุขยิ่ง, ครูสุภาพรรณ เวชศรี, ครูสุภัทรพงศ์ รวงผึ้งรุ่งโรจน์,** นางสาวกัญญาณัฐ มะลิซ้อน, นางสาวอัญชิสา ศิริสวัสดิ์, นางสาวศุภฤดี คณฑา, นางสาวสนัณญา แสนสุข

จากซ้ายไปขวา

แถวที่ 1 นางสาวกุลมีนา เกิดขาว, นายวัชรเกียรติ จินตนา, นายคุนานนท์ รังษี, นายณฐกร สร้างวัด, นายศิวกร นามนัย, นายกมลภพ สมุทรานุกูล, นายปิยวัฒน์ ธรรมสนิท, นายธราเทพ ดำรงชีพ, นายภณพ งามเสงี่ยม, นายยูซุฟ คาน, นางสาวอภิสรา เนาว์โนนทอง

แถวที่ 2 นางสาวอิสรีย์ นันทไมยกุล, นางสาวเมธาพร วิลัยแลง, นางสาวพิมลวรรณ ตันตระกูล, นางสาวลลิตา ปรางสุข, นางสาวนฤมล คงสบาย, นางสาวชุติการจณ์ ชนะภัย, นางสาวชฎาพรรณ งามสม, นาวสาวสุฑารัตน์ วิเชียรรัตน์, นางสาวบุศราคัม แซ่เฮง, นางสาวณฐมน เงินบุคคล, นางสาวณิชาพัชร์ ประวาลลัญฉกร, นางสาวนลพรรณ ไพรโรจน์สรกิจ, นางสาวอัญชิษฐา ล้อมจันทร์

แถวที่ 3 **Mr. Joel Ganal Jr, Mr. Juan Carlo Magalona, Ms. Rezelle Basibas, ครูอนุรักษ์ ดวงละม้าย, ครูศิวาพร สุประพันธ์, ครูยศสินี รุดดิษฐ์, ครูสมพร ทาตะภิรมย์, ครูอนันตา ไกรสินธุ์, Mrs. Krizia Marie Bahio delos Reyes, Ms. Chrisalle Joy Esteban Barrientos, Ms. Mary Recamara, Mrs.Daisy L.Lisondra**

ข้อมูลโดย ครูสุวาณี ธรรมศรี
ครูมัทวัน ศรีภักดี

ต้อนรับคณะศึกษาดูงาน

นายปรีชา นาคศิริ ผู้อำนวยการโรงเรียนแกลง"วิทยสถาวร" พร้อมด้วยรองผู้อำนวยการทั้ง ๔ ฝ่าย และคณะครูกลุ่มสาระฯ ภาษาไทยโรงเรียนแกลง"วิทยสถาวร" ให้การต้อนรับคณะศึกษาดูงานจากโรงเรียนเทพศิรินทร์ นนทบุรี

ค่ายวรรณกรรมสำหรับเยาวชน

ค่ายตามรอยสุนทรภู่

ค่ายไทยทัศนา

ค่าย TGAT

รางวัลการแข่งขัน

การประกวดกลอนสด ระดับภาคตะวันออก เฉลิมพระเกียรติพระบาทสมเด็จพระเจ้าอยู่หัว เนื่องในโอกาสพระราชพิธีมหามงคลเฉลิมพระชนมพรรษา ๖ รอบ ๒๘ กรกฎาคม ๒๕๖๗ จัดโดยศูนย์วรรณศิลป์ติ่นบูรพา วัดป่าประดู่ และสมาคมนักกลอนแห่งประเทศไทย ได้รับรางวัลรองชนะเลิศอันดับ ๒ และรางวัลชมเชย

การแข่งขันทักษะการคัดลายมือ งานวันคล้ายวันสถาปนาโรงเรียนศรีราชา และงานเปิดบ้านศรีราชา ระดับชั้นมัธยมศึกษาตอนต้น รางวัลชนะเลิศ ด.ญ.เสาวภา ปรีชาไพร ระดับชั้นมัธยมศึกษาตอนปลาย รางวัลรองชนะเลิศอันดับ ๒ น.ส.นิภาธร ศิริธรรม

การแข่งขันแต่งคำประพันธ์ โครงการครูไทยรักษ์ภาษา ครั้งที่ ๑๖ รับถ้วยเกียรติยศจากกระทรวงศึกษาธิการ จัดโดยสาขาวิชาภาษาไทย มหาวิทยาลัยราชภัฏสวนสุนันทา รางวัลชนะเลิศ น.ส.ชญานิศ คำแหง

การแข่งขันประชันกลอนสดระดับมัธยมศึกษา จัดโดยเทศบาลตำบลศรีประจันต์ร่วมกับมูลนิธิชาติภูมิ ป.อ.ปยุตฺโต และสถาบันสุนทรภู่ ณ วัดยาง อ.ศรีประจันต์ จ.สุพรรณบุรี ได้รับรางวัลรองชนะเลิศอันดับ ๑ และรางวัลรองชนะเลิศอันดับ ๒

รางวัลชมเชย การประชันกลอนสด รอบชิงชนะเลิศ ระดับชาติ ชิงโล่พระราชทานสมเด็จพระกนิษฐาธิราชเจ้า กรมสมเด็จพระเทพรัตนราชสุดา ฯ สยามบรมราชกุมารี และครูผู้ฝึกซ้อมได้รับรางวัลรองชนะเลิศอันดับ ๑ การประกวดกลอนกระดาษ ระดับประชาชนทั่วไป จัดโดยสมาคมนักกลอนแห่งประเทศไทย

การประกวดอ่านฟังเสียง ระดับมัธยมศึกษาตอนต้น จัดโดย โรงเรียนสาธิตมหาวิทยาลัยศรีนครินทรวิโรฒ องครักษ์ จ.นครนายก
รางวัลชนะเลิศ ด.ช.ศุภณัฐ สายแก้ว
รางวัลชมเชย ด.ญ.อนัญญา โล่งจิตร์
เกียรติบัตรเข้ารวม ด.ญ.รินรดา สารเถื่อนแก้ว

กลุ่มสาระการเรียนรู้

การงานอาชีพ

ข้อมูลโดย...ครูจุฑามณีสิน สนิทพิทักษ์สินธุ

คหกรรม

จัดสวนชิ้นแก้ว

อุตสาหกรรม

โครงงานอาชีพ

สรุปผลการแข่งขันศิลปหัตถกรรมนักเรียน ระดับเขตพื้นที่การศึกษา ครั้งที่ 72 ประจำปีการศึกษา 2567 จัดแข่งขันในวันที่ 23-24 มกราคม 2568 ณ โรงเรียนบางละมุงและโรงเรียนโพธิสัมพันธ์พิทยาคาร ขอแสดงความยินดีกับนักเรียนที่ได้รับรางวัลและขอบคุณคณะผู้บริหาร คณะครู และผู้ปกครองนักเรียนทุกท่าน ที่ให้การสนับสนุนนักเรียนในการฝึกซ้อม กลุ่มสาระการเรียนรู้การงานอาชีพ ส่งเข้าร่วมแข่งขัน 10 กิจกรรม ได้รับรางวัลเหรียญทอง จำนวน 10 เหรียญ

คณะครูและนักเรียนห้องภาษาอาชีพ ศึกษาแหล่งเรียนรู้เพื่อก้าวสู่อาชีพธุรกิจ ณ ร้าน BAKE AND MORE

ศึกษาแหล่งเรียนรู้ 13 ธันวาคม 2567

กลุ่มสาระการเรียนรู้

วิทยาศาสตร์และเทคโนโลยี

ข้อมูลโดย...ครูปิ่นกมล เกิดโพธิ์ชา

กิจกรรมชีววิทยามุ่งสู่อาชีพ

ที่ใฝ่ฝัน"Pre-Doctor" ปีที่ 6 วัตถุประสงค์เพื่อเสริมแรงให้ผู้เรียนที่มีผลการเรียนดี ได้มีกำลังใจ ค้นพบตัวเองและมีเป้าหมายในการศึกษาต่อในระดับที่สูงขึ้นโดยนักเรียนที่ผ่านการคัดเลือก เข้าศึกษาแหล่งเรียนรู้ห้องอาจารย์ใหญ่ คณะสหเวชศาสตร์และสถาบันวิทยาศาสตร์ทางทะเล มหาวิทยาลัยบูรพา วันพุธที่ 29 มกราคม 2568

กิจกรรมส่งเสริมการสร้างนวัตกรรมเพื่อพัฒนาภูมิปัญญาท้องถิ่นสู่ความยั่งยืน (แกลงปัญญา) ซีซั่น 1 ตอน หอยนางรมพังราด

จุดประสงค์เพื่อให้นักเรียนได้เรียนรู้ภูมิปัญญาจากคนในท้องถิ่นและบูรณาการทักษะทางวิทยาศาสตร์เพื่อสร้างนวัตกรรมที่ส่งเสริมความยั่งยืนของชุมชน

รางวัลชนะเลิศ ระดับภาคตะวันออก

การแข่งขันทดสอบความสามารถทางฟิสิกส์ ครั้งที่ 11 (Physics Battle 11th)
ชิงถ้วยยพระราชทานสมเด็จเจ้าฟ้าฯ กรมพระศรีสว่างควัฒน วรขัตติยราชนารี
ณ มหาวิทยาลัยเกษตรศาสตร์ บางเขน กรุงเทพมหานคร วันที่ 21 ธันวาคม 2567
ผู้แข่งขัน นายชลณภัทร ดวงนาค ม.6/1 และนายวีรวุฒิ สีอ่อน ม.6/1
ครูผู้ฝึกสอน นายประโยชน์ เกิดโพธิ์ชา และนางปิ่นกมล เกิดโพธิ์ชา

กลุ่มสาระการเรียนรู้วิทยาศาสตร์ โดยนางสาวพรรณิกา สุวรรณอำไพ และนางอิศรา สัมมานิตย์

จัดกิจกรรม : พัฒนาผลการทดสอบระดับชาติ(O-NET) วิชาวิทยาศาสตร์

ระดับชั้นมัธยมศึกษาปีที่ 3 วันที่ 8 มกราคม 2568 และระดับชั้นมัธยมศึกษาปีที่ 6 วันที่ 9 มกราคม 2568
ณ ห้องประชุมอนุสรณ์ 106 ปีและห้องสมุด 3

รางวัลเกียรติบัตรระดับเหรียญเงิน สาขาชีววิทยาและเทคโนโลยี รอบชิงชนะเลิศ ระดับภูมิภาคภาคกลางและภาคตะวันออก

การแข่งขันโครงงานของนักวิทยาศาสตร์รุ่นเยาว์ ครั้งที่ 27 (YSC'27)
จัดโดย สำนักงานพัฒนาวิทยาศาสตร์และเทคโนโลยีแห่งชาติ (สวทช).และสำนักงานการวิจัยแห่งชาติ (วช.)
ณ อุทยานวิทยาศาสตร์ประเทศไทย จังหวัดปทุมธานี ในวันอาทิตย์ที่ 12 มกราคม 2568
ผู้แข่งขัน นางสาวปรนิม แถวเนิน ม.5/1, นางสาวพิมพ์พิศา โสภณปัญญาภรณ์ ม.5/1
และนายพงศธร พิทักษ์ธรรม ม.6/1
ครูที่ปรึกษาโครงงาน นางสาววันดี อรัญวงศ์

ข้อมูลโดย..ครูทัศนีย์ อภิญ

งานศิลปหัตถกรรมนักเรียน ครั้งที่ 72 ปีการศึกษา 2567 ระดับเขตพื้นที่การศึกษา สำนักงานเขตพื้นที่การศึกษามัธยมศึกษาชลบุรี ระยอง ระหว่างวันที่ 23 - 24 มกราคม 2568 ณ โรงเรียนวิทยาศาสตร์จุฬาภรณราชวิทยาลัย ชลบุรี

รางวัลรองชนะเลิศอันดับที่ 1

การแข่งขันการสร้างการ์ตูนเรื่องสั้น (Comic Strip) ม.1-ม.3

1. เด็กชายปรานต์ ประจงจิตร ม.3/14
2. เด็กหญิงพชรพร ถาวรวงศ์สกุล ม.3/14

ผู้ฝึกสอน นางสาวทัศนีย์ อภิญและนางประภาพร ประมาณ

รางวัลเหรียญทองการแข่งขันการออกแบบสิ่งของเครื่องใช้ด้วยโปรแกรมคอมพิวเตอร์ ม.1-ม.3

1. เด็กหญิงนลพรรณ บุษบิน ม.2/13
2. เด็กหญิงนันธิญาน์ เอมเจริญ ม.2/13

ผู้ฝึกสอน ว่าที่ร้อยตรีนาวี ก้องเสนาะและนายเอกรัฐ เอมเจริญ

รางวัลเหรียญเงินการแข่งขันการออกแบบสิ่งของเครื่องใช้ด้วยโปรแกรมคอมพิวเตอร์ ม.4-ม.6

1. นายคณิศร พรายกระสินธุ์ ม.5/5
2. นางสาวเมธาวีร์ โอทาน ม.5/5

ผู้ฝึกสอน นายทรงชัย เย็นสนานและนายศมานนท์ ปาลสุทธิ์

ผลการแข่งขัน คอมพิวเตอร์
การแข่งขันการสร้างการ์ตูนเรื่องสั้น (Comic Strip) ม.1-ม.3

งานศิลปหัตถกรรมนักเรียน ครั้งที่ 72 ปีการศึกษา 2567 ระดับเขตพื้นที่การศึกษา สำนักงานเขตพื้นที่การศึกษามัธยมศึกษาชลบุรี ระยอง ระหว่างวันที่ 23 - 24 มกราคม 2568

ที่	โรงเรียน	สังกัด	คะแนน	ระดับ	อันดับ
1	โรงเรียนพานทองสภาชนูปถัมภ์	สพม. ชลบุรี ระยอง	95	ทอง	ชนะเลิศ
2	โรงเรียนแกลง"วิทยสถาวร"	สพม. ชลบุรี ระยอง	93.43	ทอง	รองชนะเลิศอันดับที่ ๑
3	โรงเรียนบ้านบึง "อุตสาหกรรมนุเคราะห์"	สพม. ชลบุรี ระยอง	92	ทอง	รองชนะเลิศอันดับที่ ๒
4	โรงเรียนระยองวิทยาคมปากน้ำ	สพม. ชลบุรี ระยอง	90.71	ทอง	4
5	โรงเรียนบางละมุง	สพม. ชลบุรี ระยอง	89.86	ทอง	5
6	โรงเรียนทุ่งศุขลาพิทยา "กรุงไทยอนุเคราะห์"	สพม. ชลบุรี ระยอง	89.33	ทอง	6
7	โรงเรียนชำนาญสามัคคีวิทยา	สพม. ชลบุรี ระยอง	88.71	ทอง	7

การแข่งขัน Harbor mall Robot challenge 2024 วันที่ 14 - 15 ธันวาคม 2567 ณ ศูนย์การค้า Harbor mall จ.ชลบุรี

รางวัลชนะเลิศอันดับ 4 ได้รับโล่รางวัล และเงินรางวัลมูลค่า 1,000 บาท จากนายธวัชชัย ศรีทอง ผู้ว่าราชการจังหวัดชลบุรี

1. นายศิราวุฒิ พูลประดิษฐ์ ม.4/5
2. นางสาวมนัสวีร์ นุชาญรัมย์ ม.5/5
3. นางสาวสุภาวดี ใบราช ม.5/5
4. นายคณิศร พรายกระสินธุ์ ม.5/5
5. นายภูมิภัทร เสน่ห์ ม.5/5
6. นายวรรณ์จักร กลิ่นกุหลาบ ม.5/5

ผู้ฝึกสอน ครูทรงชัย เย็นสนานและครูวิกร รัตนาธนบดี

การแข่งขัน Robot Soccer Rayong Club 2024 วันที่ 9 - 10 พฤศจิกายน 2567 ณ ลานกิจกรรม ชั้น 1 ศูนย์การค้าเซ็นทรัล ระยอง

รางวัล Team Work Award

1. นายธวัชชัย คงคาราม ม.4/5
2. นายภัทรพล ตรึกหากิจ ม.4/5
3. นายศิราวุฒิ พูลประดิษฐ์ ม.4/5
4. นายคณิสร ดีเจริญไชยะกุล ม.5/5

ผู้ฝึกสอน ว่าที่ร้อยตรีนาวี ก้องเสนาะและครูชิติพัทธ์ สวัสดี

การประกวด PIM AI Junior Challenge 2024 ตอน "AI for ALL แก้ปัญหาชีวิตประจำวันด้วย Computer vision" วันที่ 9 พฤศจิกายน 2567 ณ Convention Hall 1–6 ชั้น 3 สถาบันการจัดการปัญญาภิวัฒน์ ถ.แจ้งวัฒนะ จังหวัดนนทบุรี

รางวัล Popular Vote

1. นายก้องภพ อ้อนน้อม ม.6/5
2. นายเทียนสว่าง ซื่อตรง ม.6/5
3. นายรณกร ธเนศธรรมคุณ ม.6/5
4. นายประดิพัทธ์ ดอกไม้ ม.6/5

ผู้ฝึกสอน ครูเอกรัฐ เอมเจริญ

"การแข่งขันรถวิ่งตามเส้นเจ้าความเร็ว Line Tracking Contest" ประจำปี 2567 วันที่ 23 พฤศจิกายน 2567 ณ มหาวิทยาลัยศรีปทุม

รางวัล Engineering Achievement Award

ได้เงินรางวัลมูลค่า 1,500 บาท

นายพชรพล อินป๊อ ม.6/5

รางวัล เข้าร่วมการแข่งขัน

1. นายธนพล จรีวัตร์ ม.5/5
2. นางสาวมนัสวีร์ นุชาญรัมย์ ม.5/5
3. นางสาวสุภาวดี ใบราช ม.5/5

ผู้ฝึกสอน ครูทรงชัย เย็นสนานและครูวิกร รัตนาธนบดี

ข้อมูลโดย...ครูวิภาวดี เต็มพร้อม

การแข่งขันฟุตบอลเยาวชน ตำบลชากบก อำเภอบ้านค่าย จังหวัดระยอง
ผลการแข่งขัน ได้รับรางวัลรองชนะเลิศอันดับที่ 1 ผู้ฝึกสอน นายรุจน์ ลี้กุล

การแข่งขันกีฬานักเรียน นักศึกษาแห่งชาติ ครั้งที่ 44 ประจำปี 2568 (รอบคัดเลือกตัวแทนการแข่งขันกีฬาที่ 2) จังหวัดนครนายก
กีฬาเปตอง ประเภทเดี่ยวหญิง
ผลการแข่งขัน ได้รับรางวัลรองชนะเลิศอันดับที่ 2
ได้แก่ น.ส.ภรณ์ชนก วงศ์สุบิน ม.4/5
ผู้ฝึกสอน น.ส.นิภาพร ศิริเจริญ ผู้ควบคุมทีม นายณภัทร เหลืองเจริญ

การแข่งขันออกกำลังกายประกอบเพลง คีตะมวยไทย ม.1-ม.6
งานศิลปหัตถกรรมนักเรียน ครั้งที่ 72 ปีการศึกษา 2567 ระดับเขตพื้นที่การศึกษา สำนักงานเขตพื้นที่การศึกษามัธยมศึกษาชลบุรี ระยอง
ระหว่างวันที่ 23-24 มกราคม 2568
ผลการแข่งขัน ได้รับรางวัลเหรียญเงิน อันดับที่ 11
ผู้ฝึกสอน นายรุจน์ ลี้กุล, นางพัชรินทร์ รักษาธรรม,
นายเทคนิค กุลสวัสดิ์, นายเสฏฐวุฒิ พิณทอง

การแข่งขันออกกำลังกายประกอบเพลง แอโรบิก ม.1-ม.6
งานศิลปหัตถกรรมนักเรียน ครั้งที่ 72 ปีการศึกษา 2567 ระดับเขตพื้นที่การศึกษา สำนักงานเขตพื้นที่การศึกษามัธยมศึกษาชลบุรี ระยอง
ระหว่างวันที่ 23-24 มกราคม 2568
ผลการแข่งขัน ได้รับรางวัลเหรียญเงิน อันดับที่ 16
ผู้ฝึกสอน นายณภัทร เหลืองเจริญ, นางสาวนิภาพร ศิริเจริญ,
นายศิริชัย แท่งทอง, นางสาววิภาวดี เต็มพร้อม

การแข่งขันวอลเลย์บอลยุวชน แอร์เอเชีย รุ่นอายุไม่เกิน 14 ปี ชิงชนะเลิศแห่งประเทศไทย ครั้งที่ 8 (ปีที่ 34) ประจำปี 2567 ชิงถ้วยประทานทูลกระหม่อมหญิงอุบลรัตนราชกัญญา สิริวัฒนาพรรณวดี รอบคัดเลือกภาคตะวันออก ระหว่างวันที่ 20 - 26 ธันวาคม 2567 ณ ยิมโรงเรียนเทศบาล 2 (ลัดกะสัง) จ.สระแก้ว
ผลการแข่งขัน ได้รับรางวัลรองชนะเลิศ อันดับที่ 3
ผู้ฝึกสอน นายอนุรักษ์ ดวงละม้าย, นายณัฐพล เนียมพิทักษ์,
ว่าที่ร้อยตรีหญิงอุบลวรรณ กันตะแก้ว

การแข่งขันกีฬานักเรียน นักศึกษาแห่งชาติ ครั้งที่ 44 ประจำปี 2568 (รอบคัดเลือกตัวแทนการแข่งขันกีฬาที่ 2) จังหวัดนครนายก

กีฬากรีฑา ผลการแข่งขัน
1. 1,500 เมตร ได้รับรางวัลรองชนะเลิศอันดับที่ 2
2. 5,000 เมตร ได้รับรางวัลรองชนะเลิศอันดับที่ 1
ได้แก่ นายณัฐชนน ชาประสันต์ ม.6/6
ผู้ฝึกสอน นางพัชรินทร์ รักษาธรรม
ผู้ควบคุมทีม นายเสฏฐวุฒิ พิณทอง

กีฬาเปตอง ประเภทเดี่ยวหญิง
ผลการแข่งขัน
ได้รับรางวัลรองชนะเลิศอันดับที่ 2
ได้แก่ น.ส.ภรณ์ชนก วงศ์สุบิน ม.4/5
ผู้ฝึกสอน น.ส.นิภาพร ศิริเจริญ
ผู้ควบคุมทีม นายณภัทร เหลืองเจริญ

การแข่งขันรายการบาสเกตบอลเยาวชน 3x3 SPRC จังหวัดระยอง ประจำปี 2567 ระหว่างวันที่ 12-13 ต.ค.2567 ณ สนามสวนศรีเมือง จ.ระยอง รุ่น 15 ปี ชาย
ผลการแข่งขัน ได้รับรางวัลชนะเลิศอันดับ 1
ได้รับถ้วยรางวัลพร้อมเงินสนับสนุนจำนวน 3,000 บาท
ผู้ฝึกสอน นายณภัทร เหลืองเจริญและนายอธิพันธุ์ เหลืองชัยชาญ

การแข่งขันรายการบาสเกตบอลเยาวชน 3x3 SPRC จังหวัดระยอง ประจำปี 2567 ระหว่างวันที่ 12-13 ต.ค.2567 ณ สนามสวนศรีเมือง จ.ระยอง รุ่น 17 ปี หญิง
ผลการแข่งขัน ได้รับรางวัลรองชนะเลิศอันดับ 2
ได้รับถ้วยรางวัลพร้อมเงินสนับสนุนจำนวน 1,000 บาท
ผู้ฝึกสอน นายณภัทร เหลืองเจริญและนายอธิพันธุ์ เหลืองชัยชาญ

การแข่งขันกีฬาบาสเกตบอล 3x3 ชิงแชมป์จังหวัดระยอง รุ่นอายุ 18 ปี ชาย
ผลการแข่งขัน ได้รับรางวัลรองชนะเลิศอันดับ 2
ได้รับถ้วยรางวัลพร้อมเงินสนับสนุนจำนวน 1,000 บาท
ผู้ฝึกสอน นายณภัทร เหลืองเจริญและนายอธิพันธุ์ เหลืองชัยชาญ

การแข่งขันนักศึกษาแห่งชาติ ครั้งที่ 44 ประจำปี 2568 (รอบคัดเลือกตัวแทนการแข่งขันกีฬาที่ 2) ณ จังหวัดนครนายก
ผลการแข่งขัน ได้รับรางวัลรองชนะเลิศอันดับที่ 1
ผู้ฝึกสอน นายรุจน์ ลี้กุล ผู้ช่วยผู้ฝึกสอน นายเสฏฐวุฒิ พิณทอง
ผู้ควบคุมทีม นายณภัทร เหลืองเจริญ

การแข่งขันบาสเกตบอล 3X3 Street Basketball ACRวิชาการ 2024 ณ โรงเรียนอัสสัมชัญระยอง ระดับมัธยมศึกษาตอนปลาย ผลการแข่งขัน ได้รับรางวัลชนะเลิศ ได้รับถ้วยรางวัล เกียรติบัตร เงินรางวัล 2,000 บาท และระดับมัธยมศึกษาตอนต้น ผลการแข่งขัน ได้รับรางวัลรองชนะเลิศอันดับ 2 ผู้ฝึกสอน นายณภัทร เหลืองเจริญและนายอธิพันธุ์ เหลืองชัยชาญ

การแข่งขัน MATHSMITH

รายการ Magnolia Crossword Game Thailand Regional Series
ชิงแชมป์ภูมิภาคตะวันออก ประจำปี 2567
ณ เซ็นทรัล จันทบุรี วันที่ 28-29 กันยายน 2567

1) นางสาวกชพร เทพอรัญ ม.4/5 ได้รับรางวัลรองชนะเลิศอันดับ 1 การแข่งขันซูโดกุ ระดับชั้นมัธยมศึกษาตอนปลาย

2) เด็กหญิงพิจักขณา ศิริเจริญ ม.1/2 ได้รับรางวัลรองชนะเลิศอันดับ 2 การแข่งขันซูโดกุ ระดับชั้นมัธยมศึกษาตอนต้น

3) นายธนวิชญ์ ธนาวิวิธพร ม.4/1 ได้ลำดับที่ 14 การแข่งขัน A-Math ระดับชั้นมัธยมศึกษาตอนปลาย

4) นายชลณภัทร ดวงนาค ม.6/1 ได้ลำดับที่ 18 การแข่งขัน A-Math ระดับชั้นมัธยมศึกษาตอนปลาย

5) เด็กหญิงอภิชญา สุทธิประภากร ม.2/14 ได้ลำดับที่ 16 การแข่งขัน A-Math ระดับชั้นมัธยมศึกษาตอนต้น

6) เด็กหญิงราวรรณ เมี้ยนทอง ม.2/14 ได้ลำดับที่ 22 การแข่งขัน A-Math ระดับชั้นมัธยมศึกษาตอนต้น

ครูผู้ฝึกซ้อม : นางจิตตราพร แพสา, นางสาวกันทิมา กรรณิกา, นางภัชน์กมลพร บุญชู

การแข่งขันสมาคมคณิตศาสตร์แห่งประเทศไทย

วันอาทิตย์ที่ 10 ตุลาคม 2567
คณะครูกลุ่มสาระการเรียนรู้คณิตศาสตร์ ได้นำนักเรียนเข้าร่วมการสอบแข่งขันของสมาคมคณิตศาสตร์แห่งประเทศไทย ในพระบรมราชูปถัมภ์ ณ โรงเรียนพระปฐมวิทยาลัย จ.นครปฐม

การแข่งขันคิดเลขเร็ว กัลยาณวัตร ครั้งที่ 4 ประจำปี 2567 ชิงถ้วยรางวัล ว่าที่ร้อยตรีธนุ วงษ์จินดา

เลขาธิการคณะกรรมการการศึกษาขั้นพื้นฐาน ในวันที่ 23 พฤศจิกายน 2567 ณ โรงเรียนกัลยาณวัตร จ.ขอนแก่น

ผลการแข่งขันคิดเลขเร็ว ระดับ ม.ปลาย
นางสาวพิชญานิน หาญกล้า ม.4/2 ได้อันดับที่ 4

ผลการแข่งขันคิดเลขเร็ว ระดับ ม.ต้น
เด็กชายปภังกร จินตนา ม.1/13 ได้อันดับที่ 83
เด็กหญิงเชาวภา อายุยืน ม.1/13 ได้อันดับที่ 86
โรงเรียนแกลง“วิทยสถาวร” ได้รับเกียรติบัตร เป็นโรงเรียนที่สนับสนุนกิจกรรมคณิตศาสตร์ดีเด่น ลงนามโดย เลขาธิการสพฐ.
ครูผู้ฝึกซ้อม นางยุพิน เอมเจริญ, นางสาวเกียรติสุดา สรรเสริญ

กิจกรรมเตรียมความพร้อมด้านคณิตศาสตร์สู่รั้วมหาวิทยาลัย

โดย นายชุติมันต์ สุภาพัฒน์ ครูโรงเรียนสุรศักดิ์วิทยาคม
จัดขึ้นในวันศุกร์ที่ 17 มกราคม 2568
ณ ห้องประชุมอนุสรณ์ 106 ปี โรงเรียนแกลง“วิทยสถาวร”

กลุ่มสาระการเรียนรู้

ภาษาต่างประเทศ

ข้อมูลโดย...ครูสุรสิทธิ์ ประสิทธิ์นอก

นางสาวพิมพ์พิศา โสภณปัญญาภรณ์ ได้รับรางวัล (คัดลายมือภาษาอังกฤษ ระดับยอดเยี่ยม) การประกวดคัดลายมือภาษาอังกฤษ-ไทย-จีน ครั้งที่ 5 ของชมรมนิสิตเก่ามหาวิทยาลัยเกษตรศาสตร์ปราจีนบุรี มอบโดยนายกัพชัย เทพวรชัย รองผู้ว่าราชการจังหวัดระยอง ณ ห้องประชุมภักดีศรีสงคราม จังหวัดระยอง ฝึกซ้อมโดยครูธิดารัตน์ เปมนีย์ชัยกุล

อาจารย์ปนัดดา ชาญด้วยกิจ อาจารย์ประจำสาขาวิชาภาษาจีน มหาวิทยาลัยราชภัฏรำไพพรรณี ได้แนะแนวการศึกษาต่อในระดับปริญญาตรี ให้แก่นักเรียนชั้นมัธยมศึกษาปีที่ 4-6 แผนการเรียนภาษา-จีน พร้อมทั้งให้คำแนะนำให้การสอบวัดระดับความรู้ภาษาจีน HSK/HSKK และการขอทุนการศึกษาต่อยังประเทศจีน

นักเรียนชั้นมัธยมศึกษาปีที่ 6/8 แผนการเรียนภาษา-จีน เข้าร่วมกิจกรรมศึกษาแหล่งเรียนรู้ทางภาษาจีนเพื่ออาชีพ ณ บริษัท ไมเดีย รีฟริจเจอเรชั่น อีควิปเมนท์ (ไทยแลนด์) จำกัดและโรงแรมอักษร ระยอง

กิจกรรมวันคริสต์มาส ประจำปี 2567 (Christmas Day 2024)
จัดขึ้นในวันศุกร์ที่ 27 ธันวาคม 2567

กิจกรรมค่ายอาสาพาน้องท่องแดนมังกร ปีที่ 1 ปีการศึกษา 2567 จัดขึ้นในวันศุกร์ที่ 17 มกราคม 2568 เพื่อแนะแนวและส่งเสริมทักษะทางภาษาจีนและเผยแพร่วัฒนธรรมจีนให้กับนักเรียนชั้นประถมศึกษาปีที่ 5 โรงเรียนวัดพลงช้างเผือก จัดกิจกรรมโดยนักเรียนชั้นมัธยมศึกษาปีที่ 5/8 แผนการเรียนภาษา-จีน

กิจกรรมค่ายพัฒนาผลสัมฤทธิ์ระดับชาติ O-NET
วิชาภาษาอังกฤษ ระดับชั้นมัธยมศึกษาปีที่ 3
ในวันจันทร์ที่ 20 มกราคม 2568
ณ ห้องประชุมอนุสรณ์ 106 ปี โรงเรียนแกลง“วิทยสถาวร”

ข้อมูลโดย...ครูกมลทิพย์ มะลิซ้อน

กิจกรรมสอบธรรมศึกษา ประจำปีการศึกษา 2567
วันที่ 22 พฤศจิกายน 2567

กิจกรรมยุววิจัย
ประวัติศาสตร์ท้องถิ่นระยอง ปีที่ 2
สำหรับนักเรียนสายการเรียน
ภาษา-สังคม ประจำปีการศึกษา 2567
วันที่ 14 ธันวาคม 2567

กิจกรรม สัปดาห์สังคม Social Festival 2567 ระหว่างวันที่ 16 - 19 ธันวาคม 2567

การแข่งขันกิจกรรมศิลปหัตถกรรมนักเรียน ครั้งที่ 72 ปีการศึกษา 2567 ระดับเขตพื้นที่การศึกษา
ระหว่างวันที่ 23-24 มกราคม พ.ศ. 2568 ศูนย์การแข่งขันภาพยนตร์สั้น
กลุ่มสาระการเรียนรู้สังคมศึกษา ศาสนา และวัฒนธรรม โรงเรียนแกลง"วิทยสถาวร"

กิจกรรมยกระดับ
ผลสัมฤทธิ์ทางการเรียน
รายวิชาสังคมศึกษา
ชั้นมัธยมศึกษาปีที่ 6
วันที่ 10 มกราคม 2568

ผลการแข่งขัน
กิจกรรม
ศิลปหัตถกรรมนักเรียน
ครั้งที่ 72
ปีการศึกษา 2567
ระดับเขตพื้นที่การศึกษา
ระหว่างวันที่
23-24 มกราคม 2568

กิจกรรมห้องเรียน
ศาลศึกษา หาความรู้
เสริมแรงบันดาลใจ
วันที่ 7 กุมภาพันธ์ 2568

กลุ่มสาระการเรียนรู้ ศิลปะ

ข้อมูลโดย...ครูกฤตพรต เกตุแก้ว

ดนตรีไทย

วงดนตรีไทย

ขอแสดงความยินดี กลุ่มสาระการเรียนรู้ศิลปะ โรงเรียนแกลง "วิทยสถาวร"

ได้รับรางวัลเหรียญทองแดง ระดับชาติ ประเภท วงปี่พาทย์ไม้นวม

โครงการประกวดดนตรีไทยระดับชาติ "บรรเลงภิรมย์ชลกันยา" ครั้งที่ 4
ชิงถ้วยพระราชทานสมเด็จพระกนิษฐาธิราชเจ้า
กรมสมเด็จพระเทพรัตนราชสุดาฯ สยามบรมราชกุมารี
ถ้วยรางวัลรัฐมนตรีว่าการกระทรวงศึกษาธิการ
ถ้วยรางวัลรัฐมนตรีว่าการกระทรวงวัฒนธรรม
ถ้วยรางวัลผู้ว่าราชการจังหวัดชลบุรี
ถ้วยรางวัลนายกองค์การบริหารส่วนจังหวัดชลบุรี
วันที่ 18 สิงหาคม 2567

วงดนตรีไทย

ขอแสดงความยินดี กลุ่มสาระการเรียนรู้ศิลปะ โรงเรียนแกลง "วิทยสถาวร"

ได้รับรางวัลเหรียญทองแดง ระดับภาค ประเภท วงปี่พาทย์ไม้นวม

การประกวดดนตรีไทย
ระดับนักเรียนภาคตะวันออก ครั้งที่ 43
ชิงถ้วยพระราชทาน สมเด็จพระกนิษฐาธิราชเจ้า
กรมสมเด็จพระเทพรัตนราชสุดาฯ สยามบรมราชกุมารี
เมื่อวันที่ 14 มีนาคม พ.ศ.2567
ณ มหาวิทยาลัยบูรพา

วงดนตรีไทย

วงดนตรีไทย โรงเรียนแกลง "วิทยสถาวร"
สังกัดสำนักงานเขตพื้นที่การศึกษามัธยมศึกษาชลบุรี ระยอง

วงดนตรีไทย

การแข่งขันศิลปหัตถกรรมนักเรียน ระดับเขต ครั้งที่ 72 ปีการศึกษา 2567
สังกัดสำนักงานเขตพื้นที่การศึกษามัธยมศึกษาชลบุรี ระยอง

วงดนตรีไทย

กลุ่มสาระการเรียนรู้ศิลปะโรงเรียนแกลง "วิทยสถาวร"
ขอแสดงความยินดีกับ

นางสาววันวิสา นันทการ
นักเรียน ชั้น ม.6/10
ได้รับรางวัลชนะเลิศ ระดับประเทศ
เดี่ยวขับร้องเพลงไทย
การประกวด ในการประกวด
BBC Music Competition 2022

ดนตรีสากล

ทัศนศิลป์

นาฏศิลป์

กิจกรรมการเรียนรู้ ห้องเรียนพิเศษ KINGS

ข้อมูลโดย...ครูรัชตา เกาะเสม็ด

•วันที่ 7 กันยายน 2567 จัดกิจกรรมทัศนศึกษา เปิดบ้านท่องมหาวิทยาลัย ระดับชั้นมัธยมศึกษาปีที่ 5 ณ มหาวิทยาลัยมหิดล

•วันที่ 17 – 21 ตุลาคม 2567 จัดกิจกรรมทัศนศึกษา “เรียนรู้วิทยาการ สืบสานวัฒนธรรม” ณ จังหวัดเชียงใหม่

•วันที่ 16 พฤศจิกายน 2567 จัดกิจกรรมเตรียมความพร้อม สู่รั้วมหาวิทยาลัย สำหรับนักเรียน ชั้นมัธยมศึกษาปีที่ 6

•วันที่ 29 พฤศจิกายน 2567 จัดกิจกรรม “The Lion KINGS CAMP ครั้งที่ 8”

• วันที่ 9 พฤศจิกายน 2567, วันที่ 30 พฤศจิกายน 2567, วันที่ 18 มกราคม 2568 และ วันที่ 8 กุมภาพันธ์ 2568 จัดกิจกรรมเรียนเสริมพิเศษนักเรียนห้องเรียนพิเศษ KINGS ระดับชั้นมัธยมศึกษาปีที่ 4-6 ในรายวิชาคณิตศาสตร์ ฟิสิกส์ เคมี และชีววิทยา

กิจกรรมการเรียนรู้ ห้องเรียนพิเศษ MEP

ข้อมูลโดย...ครูศิวาพร สุประพันธ์

"MEP English Camp 2024" จัดขึ้นวันที่ 14 ธันวาคม 2567 สำหรับนักเรียนห้องเรียน MEP และนักเรียนแผนการเรียนภาษา-คณิต (ภาคภาษาอังกฤษ) ระดับชั้น ม.4-6 ณ โรงแรมเดอะปรินซ์เซสส์ บีช ระยอง อำเภอแกลง จังหวัดระยอง

MEP Christmas Day จัดขึ้นในวันที่ 27 ธันวาคม 2567 นักเรียนได้เรียนรู้เกี่ยวกับวัฒนธรรมในเทศกาลคริสต์มาส ซึ่งถือเป็นเทศกาลเฉลิมฉลองของชาวคริสต์ ในวันที่ 25 ธันวาคม เพื่อเป็นการเฉลิมฉลองวันพระสูติของพระเยซู ผู้เป็นศาสดาแห่งศาสนาคริสต์ โดยในงาน ประกอบไปด้วย การแสดงต่าง ๆ ของนักเรียน ในโครงการห้องเรียนพิเศษ MEP

กิจกรรม MEP Klaeng English Camp 2024 โครงการส่งเสริมการจัดการเรียนรู้ผ่านกระบวนการคิดและปฏิบัติจริงและสามารถนำไปประยุกต์ใช้ในชีวิตได้ วันที่ 28-29 กันยายน พ.ศ. 2567 นักเรียนห้องเรียน MEP ระดับชั้นมัธยมศึกษาปีที่ 1-3 ณ ตำนานป่ารีสอร์ทระยอง

กิจกรรม MEP Field Trip 2024 ของนักเรียนห้องเรียน MEP และแผนการเรียนภาษา-คณิต (ภาคภาษาอังกฤษ) ระดับชั้นมัธยมศึกษาปีที่ 4-6 ณ ศูนย์ปฏิบัติการ บริษัทการบินไทย จำกัด ท่าอากาศยานสุวรรณภูมิ จังหวัดสมุทรปราการ วันที่ 24 มกราคม 2568 นักเรียนได้เรียนรู้เรียนรู้เกี่ยวกับการดูงานการบริการภาคพื้น สัมผัสการบริการจริงบนเครื่องบินจำลอง และฝึกการใช้อุปกรณ์ความปลอดภัยบนเครื่องบิน

วันพุธที่ 6 พฤศจิกายน 2567 **คณะศึกษาดูงานจากโรงเรียนขุขันธ์ ตำบลห้วยเหนือ อำเภอขุขันธ์ จังหวัดศรีสะเกษ** โดยมีนางยิหวา ผุดผา พิณินทธารี หัวหน้าโครงการห้องเรียนพิเศษ ภาษาอังกฤษ (MEP) โรงเรียนขุขันธ์ นำคณะครูและนักเรียนห้องเรียนพิเศษภาษาอังกฤษ (MEP) เข้าทำกิจกรรมเพื่อแลกเปลี่ยนเรียนรู้กระบวนการเรียนและแลกเปลี่ยนกระบวนการต่างๆ กับห้องเรียน MEP ณ โรงเรียนแกลง"วิทยสถาวร"

กิจกรรมท่องเที่ยวเชิงวัฒนธรรมเชื่อมโยงแหล่งท่องเที่ยว อำเภอแกลง จังหวัดระยอง โครงการส่งเสริมความเป็นไทยและภูมิใจในท้องถิ่น ณ หอประวัติเมืองแกลง วัดราชบัลลังก์ประดิษฐาราม สะพานรักษ์แสม เรือรบประแสร์ และทุ่งโปร่งทอง วันศุกร์ที่ 29 พฤศจิกายน 2567 นักเรียนห้องเรียน MEP ระดับชั้นมัธยมศึกษาปีที่ 2/12

กิจกรรมส่งเสริมประชาสัมพันธ์เส้นทางท่องเที่ยวเชิงวัฒนธรรมเชื่อมโยงแหล่งท่องเที่ยวในอำเภอแกลง นักเรียนห้องเรียน MEP ชั้นมัธยมศึกษาปีที่ 4/11 Familiarization Trip ณ หอประวัติเมืองแกลง จ.ระยอง โดยมีวิทยากรบรรยายภาคภาษาอังกฤษตลอดเส้นทางชุมชนบ้านทะเลน้อย วัดราชบัลลังก์ประดิษฐาราม และทุ่งโปรงทอง

งานแนะแนว ร่วมกับงานห้องเรียนพิเศษ MEP ออกแนะแนวศึกษาต่อ ให้กับ นักเรียนชั้นมัธยมศึกษาปีที่ 3 ณ โรงเรียนบ้านทุ่งเค็ด อ.แกลงจ.ระยอง ในงาน "เปิดบ้านวิชาการ สานต่องานอาชีพ" (TUNGKED OPEN HOUSE) วันพุธที่ 15 มกราคม 2568

ขอแสดงความยินดีกับ นางสาวกัญญานันท์ ยมจันทร์ นักเรียนระดับชั้นมัธยมศึกษาปีที่ 5/11 ได้ผ่านการคัดเลือกตัวแทนเยาวชนไทย อายุระหว่าง 15-18 ปี เข้าร่วมโครงการแลกเปลี่ยนวัฒนธรรมและภาษาประจำปี 2567-2568 ของศูนย์แนะแนวศึกษาต่อต่างประเทศ สเต๊ป ฟอร์เวิร์ด เอ็ดดูเคชัน ไทยแลนด์ ร่วมกับ โรงเรียน Greenville Junior/Senior High school ณ ประเทศสหรัฐอเมริกา เป็นระยะเวลา 1 ปี ระหว่างเดือนพฤศจิกายน 2567 ถึงเดือนมิถุนายน 2568

กิจกรรมสอบวัดระดับเทียบเคียงมาตรฐานภาษาอังกฤษ CEFR ประจำปีการศึกษา 2567 ในวันที่ 12 ,13,16 ธันวาคม พ.ศ. 2567 คาบเรียนที่ 9 ณ ห้อง 524 (ห้องคอมพิวเตอร์) เพื่อวัดระดับความสามารถภาษาอังกฤษ (ทักษะการฟังและการอ่าน) ของนักเรียนห้องเรียน MEP ระดับชั้นมัธยมศึกษาปีที่ 1-3

กิจกรรมสอบวัดระดับเทียบเคียงมาตรฐานภาษาอังกฤษ CEFR ประจำปีการศึกษา 2567 ในวันที่ 17-19 ธันวาคม พ.ศ. 2567 คาบเรียนที่ 9 ณ ห้อง 524 (ห้องคอมพิวเตอร์) เพื่อวัดระดับความสามารถภาษาอังกฤษ (ทักษะการฟังและการอ่าน) ของนักเรียนห้องเรียน MEP ระดับชั้นมัธยมศึกษาปีที่ 4-5 และนักเรียนแผนการเรียนภาษา – คณิต (ภาคภาษาอังกฤษ) ระดับชั้นมัธยมศึกษาปีที่ 6

กิจกรรมการเรียนรู้ ห้องเรียนพิเศษ สสวท.

ข้อมูลโดย...ครูเทียบดาว หมีโชติ

1. กิจกรรมการสอบประเมิน TEDET

2. กิจกรรม ค่ายวิทยาศาสตร์ ทางทะเล

3. กิจกรรม ค่ายวิทยาศาสตร์ เพื่อการอนุรักษ์พลังงาน

4. กิจกรรม ค่ายวิทยาศาสตร์ เพื่อการอนุรักษ์ธรรมชาติ และสิ่งแวดล้อม

5. กิจกรรม ศึกษาแหล่งเรียนรู้ ปฏิบัติการ ทางวิทยาศาสตร์

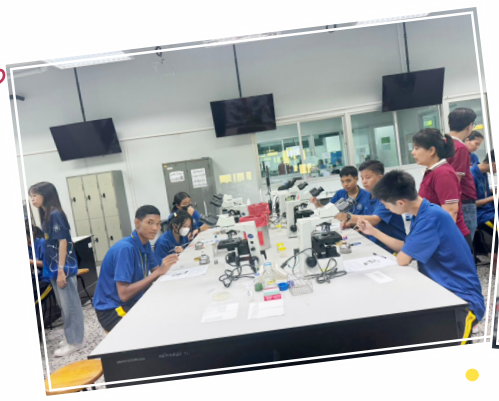

กิจกรรมการเรียนรู้ ห้องเรียนพิเศษ SMTE

ข้อมูลโดย...ครูพิชมญล์ สินประเสริฐรัตน์

กิจกรรมค่ายวิทยาศาสตร์ทางทะเล ห้องเรียนพิเศษ SMTE ระดับชั้นมัธยมศึกษาปีที่ 1

กิจกรรมที่ส่งเสริมและพัฒนาศักยภาพนักเรียนห้องเรียนพิเศษ SMTE จัดการเรียนรู้ผ่านกระบวนการคิดและปฏิบัติจริง ณ The Oasis rayong resort อำเภอแกลง จังหวัดระยอง ระหว่างวันที่ 7 – 8 ตุลาคม 2567 โดยนักเรียนได้เข้าร่วมกิจกรรมแข่งขันสร้างซั้งเชือก (อุปกรณ์ที่ทำให้ปลามารวมกันเป็นที่หลบภัยโดยใช้เชือกใยยักษ์) กิจกรรมอัจฉริยะข้ามคืน และร่วมกิจกรรมดำน้ำ Snokeling ณ เกาะทะลุ

ผลการทดสอบโครงการประเมินและพัฒนาสู่ความเป็นเลิศทางคณิตศาสตร์และวิทยาศาสตร์ (TDET) ประจำปี 2567

เด็กหญิงกานต์พิชชา ศรีสุวรรณ ชั้น ม.1/14
ห้องเรียนพิเศษ SMTE มีผลคะแนน วิชา วิทยาศาสตร์ อันดับที่ 9 ระดับประเทศ ได้รับรางวัลเหรียญทอง
อันดับที่ 1 ภาคตะวันออก และอันดับที่ 1 จังหวัดระยอง
ผู้ให้ข้อมูล นางสาวพิชมญล์ สินประเสริฐรัตน์

นักเรียนเข้าร่วมโครงการภาษาและวัฒนธรรมจีน

ข้อมูลโดย...ครูอัจฉริยา พุทธเวช

นางสาวนันท์นภัส เมธยะวิบูลย์ นักเรียนชั้นมัธยมศึกษาปีที่ 5/8 แผนการเรียนภาษา-จีน ได้รับทุนเรียนระยะสั้น 2 สัปดาห์ โครงการเรียนภาษาและวัฒนธรรมจีนระยะสั้น ประจำปีการศึกษา 2567 ณ มหาวิทยาลัยซีเป่ย เมืองซีอาน สาธารณรัฐประชาชนจีน ในระหว่างวันที่ 13-26 ตุลาคม 2567 จัดโดยห้องเรียนขงจื่อโรงเรียนระยองวิทยาคม

นางสาวณภัทร วงศ์คงดี นักเรียนชั้นมัธยมศึกษาปีที่ 6/8 แผนการเรียนภาษา-จีน ได้รับทุนเรียนระยะสั้น 2 สัปดาห์ โครงการค่ายภาษาและวัฒนธรรมจีน ภาคฤดูหนาว **"สะพานสู่ภาษาจีน"** ระดับมัธยมศึกษา ประจำปี 2567 ณ มหาวิทยาลัยครุศาสตร์เทียนจิน เมืองเทียนจิน สาธารณรัฐประชาชนจีน ระหว่างวันที่ 4 - 18 ตุลาคม 2567 จัดโดยห้องเรียนขงจื่อมหาวิทยาลัยราชภัฏบ้านสมเด็จเจ้าพระยา

การแข่งขันหุ่นยนต์

Universal Robot Challenge 2024

วันที่ 21 – 25 กันยายน 2567

ข้อมูลโดย
นายเอกรัฐ เอมเจริญ

ณ Otemon Gakuin Junior & Senior High School, Osaka-City Japan

การแข่งขันหุ่นยนต์
WORLD ROBOT GAMES THAILAND CHAMPIONSHIP
ประจำปี 2567 วันที่ 2 – 4 สิงหาคม 2567
ณ ศูนย์การค้าเดอะฮับ รังสิต จังหวัดปทุมธานี
โรงเรียนแกลง"วิทยสถาวร" ได้รับรางวัลรองชนะเลิศ อันดับที่ 1
พร้อมทั้งได้สิทธิ์เป็นตัวแทนประเทศไทยไปแข่งขันที่ประเทศญี่ปุ่น

ทีม KLAENG-ROBOT
เด็กชายสุดฤทธิ์ เกิดโพธิ์ชา ม.3/13
เด็กชายชยากร ประมาณู ม.3/14
เด็กหญิงนันธิญาน์ เอมเจริญ ม.2/13

การแข่งขัน

บรรยากาศของการแข่งขันเป็นไปอย่างเข้มข้นและท้าทาย ทุกทีมต่างก็ทุ่มเทและมุ่งมั่น ทำให้เกิดความรู้สึกประทับใจได้เห็นถึงความพยายามและความตั้งใจของนักพัฒนาหุ่นยนต์จากหลายประเทศ

ความประทับใจ

สิ่งที่ประทับใจมากคือการได้รับประสบการณ์จากการได้สัมผัสวัฒนธรรมและเทคโนโลยีของญี่ปุ่น ซึ่งเป็นประเทศที่มีชื่อเสียงด้านนวัตกรรม การได้เห็นการทำงานของคนญี่ปุ่นที่มีความละเอียดถี่ถ้วนและมุ่งมั่น ทำให้เราเกิดแรงบันดาลใจและมีเป้าหมายที่ชัดเจนในการพัฒนาทักษะของตนเองให้ดียิ่งขึ้น

ประสบการณ์

การเดินทางครั้งนี้ไม่เพียงแค่การพัฒนาทางด้านเทคโนโลยีเท่านั้น แต่ยังเป็นการเปิดโลกกว้างทางด้านมิตรภาพและการเรียนรู้ที่ก้าวข้ามขอบเขตของภาษาและวัฒนธรรมที่ต่างกัน

ผลการแข่งขัน
อันดับ 6
จาก 26 ทีม

บทสัมภาษณ์ นักเรียน สอวน.

1) แนะนำตัว

สวัสดีครับ ผมชื่อ นายอธิษฐ์ ทุยยะค่าย (กานต์)
สอบติด สอวน.คณิตศาสตร์ ค่าย 1
ศูนย์โรงเรียนระยองวิทยาคม ครับ

2) ทำไมถึงสนใจสอบ สอวน. คณิตศาสตร์

ผมมีความสนใจในวิชาคณิตศาสตร์ ตั้งแต่ ป.6 พอขึ้น ม.ปลายมาก็รู้จักกับการสอบสอวน. จึงสนใจและเลือกสอบวิชาคณิตศาสตร์เพื่อหวังที่จะเข้าค่ายและนำความรู้มาพัฒนาตนเองครับ

3) มีการเตรียมตัวสอบอย่างไรบ้าง

ผมเริ่มเตรียมตัวช่วงปิดเทอม ตั้งแต่เดือนเมษายน 2567 ประมาณ 4 เดือนก่อนสอบ เนื่องจากผมมีพื้นฐานคณิตศาสตร์อยู่แล้ว ผมจึงเน้นไปกับการทำโจทย์เป็นหลัก พอเปิดภาคเรียนใหม่ โรงเรียนได้มีการจัดติว สอวน.ขึ้น ผมจึงสมัครเพื่อเข้าร่วมติวด้วย และได้รับการช่วยเหลือจากครูหลายท่าน พอพร้อมเตรียมตัวระยะยาวแล้ว จึงเริ่มจับเวลาในการทำข้อสอบและลองสอบ Mock Test เพื่อดูจุดบกพร่องการสอบในสนามจริง และเพิ่มความมั่นใจในการทำข้อสอบยากขึ้น ทั้งนี้ต้องขอบคุณโรงเรียนและคณะครูที่ให้การสนับสนุนครับ

4) ฝากเป็นกำลังใจและคำแนะนำให้กับน้อง ๆ หรือเพื่อน ๆ ที่มีความตั้งใจในการสอบ

เป็นกำลังใจให้น้อง ๆ ทุกคนที่เตรียมตัวสอบ สอวน.คณิตศาสตร์ หรือวิชาอื่น ๆ สอบติดตั้งแต่ ม.1 - ม.5 ขออวยพรให้น้อง ๆ ทุกคน สอบติดวิชาที่ชอบ สมดังใจหวังนะครับ

1) แนะนำตัว

สวัสดีค่ะ ดิฉันชื่อเด็กหญิงราวรรณ เมี้ยนทอง ชื่อเล่น เหมย ค่ะ ชั้น ม.2/14
สอบติดสอวน.ดาราศาสตร์ ค่าย 1
ศูนย์โรงเรียนเบญจมราชรังสฤษฎิ์ค่ะ

2) ทำไมถึงสนใจสอบ สอวน. ดาราศาสตร์

เพราะว่าส่วนตัวชอบดูดาวแล้วก็ชอบถ่ายภาพดวงดาวค่ะ พอโรงเรียนมีประชาสัมพันธ์ว่าจะมีสอบสอวน.ในแต่ละวิชาก็เลยลองลงสอวน.ดาราศาสตร์ไปค่ะ ที่ลงสอวน.ดาราสตร์เพราะอยากได้ประสบการณ์ใหม่ ๆ อยากลองทำข้อสอบ อยากได้ความรู้เกี่ยวกับเรื่องราวของดาวที่ได้เห็นในทุกค่ำคืนค่ะ

3) มีการเตรียมตัวสอบอย่างไรบ้าง

ลองทำแบบฝึกหัดต่าง ๆ ซื้อชีทสรุปมาอ่าน แล้วก็เข้าติวปรับพื้นฐานกับครูปัณณสรณ์ ทุกเช้าก่อนเข้าแถวเป็นเวลา 2 สัปดาห์ จากนั้นก็เริ่มติวกับทางวิทยากรที่โรงเรียนจัดหามาให้เป็นระยะเวลาประมาณ 2 เดือนกว่า ๆ ก่อนช่วงใกล้สอบก็จะอ่านชีทที่วิทยากรสอนบ้าง แล้วก็ดูคลิปวิดีโอในสื่อออนไลน์ต่าง ๆ เกี่ยวกับการเตรียมตัวเข้าสอวน.ดาราศาสตร์ สื่อการสอนในเรื่องที่ต้องสอบไม่ว่าจะเป็นเรื่องเกี่ยวกับกลุ่มดาว ดาวฤกษ์ และความรู้พื้นฐานต่าง ๆ ค่ะ

4) ฝากเป็นกำลังใจและคำแนะนำให้กับน้อง ๆ หรือเพื่อน ๆ ที่มีความตั้งใจในการสอบ

อยากให้ทุกคนเลือกในสิ่งที่เราชอบ เราถนัดมากกว่าการเลือกตามเพื่อน หรือการฝืนตัวเองไปในทางที่ไม่ถนัด แล้วควรมีความซื่อสัตย์ต่อตนเอง มีวินัยในการอ่านทบทวนทุกวิชาไม่ได้ยากแต่อยู่ที่ความเข้าใจของแต่ละคน ถ้าเราเชื่อว่าเราทำได้ เราก็จะทำได้ ความพยายามไม่เคยทรยศใครหรอกค่ะ

สุดท้ายนี้ก็ขอให้ทุกคนสู้ ๆ ตั้งใจอ่านหนังสือ สักวันหนึ่งมันก็จะประสบความสำเร็จตามที่เราต้องการค่ะ

1) แนะนำตัว

สวัสดีค่ะ ดิฉันชื่อนางสาวณภัทร์ พิมพ์บุษผา ชั้น ม.5/1 สอบติด สอวน. ค่าย 1 วิชาคณิตศาสตร์ ศูนย์โรงเรียนชลราษฎรอำรุง ค่ะ

2) ทำไมถึงสนใจสอบ สอวน. คณิตศาสตร์

สนใจสอบ สอวน. วิชาคณิตศาสตร์ เพราะห้อง KINGS มีโครงการให้นักเรียนทุกคนสอบ ดิฉันจึงเลือกสอบวิชาคณิตศาสตร์ เพราะเป็นความชอบส่วนตัวและมีความถนัดในวิชาคณิตศาสตร์มากกว่าวิชาอื่น ๆ

3) มีการเตรียมตัวสอบอย่างไรบ้าง

เรียนร่วมการติวกับทางโรงเรียน ฝึกทำโจทย์ทุกวันหลังเลิกเรียน วันละ 1 ชั่วโมง ค่ะ

4) ฝากเป็นกำลังใจและคำแนะนำให้กับน้อง ๆ หรือเพื่อน ๆ ที่มีความตั้งใจในการสอบ

ให้น้อง ๆ หรือเพื่อน ๆ ตั้งใจอ่านหนังสือและฝึกทำโจทย์อย่างสม่ำเสมอ แบ่งเวลาพักผ่อนให้ดี ฝึกแก้โจทย์ที่หลากหลาย ช่วยได้เยอะมาก ๆ ค่ะ

1) แนะนำตัว

สวัสดีค่ะ ดิฉันชื่อนางสาว พิมพ์มาดา ธนาวัฒนพงศ์ ชั้น ม.4/1 ชื่อเล่น ขนุน
สอบติด สอวน.ดาราศาสตร์ ค่าย 1
ศูนย์โรงเรียนปราจิณราษฎรอำรุง
และค่าย 2 ศูนย์มหาวิทยาลัยบูรพา ค่ะ

2) ทำไมถึงสนใจสอบ สอวน. ดาราศาสตร์

เพราะชื่นชอบเรื่องดวงดาว ระบบสุริยะมาตั้งแต่เรียนประถมศึกษา รักในการค้นคว้าหาความรู้ในเรื่องดาราศาสตร์ให้กับตนเอง และห้องKINGS มีโครงการให้นักเรียนทุกคนที่อยู่ในห้องKINGS เลือกสอบสอวน. ทำให้มีโอกาสที่จะลองทดสอบความรู้ของตนเอง เพื่อเรียนรู้และได้อยู่กับสิ่งที่ชอบมากขึ้นค่ะ

3) มีการเตรียมตัวสอบอย่างไรบ้าง

ใช้เวลาในการติวก่อนสอบประมาณ 3 เดือน ซื้อหนังสือเนื้อหาดาราศาสตร์มาอ่านในช่วงวันหยุด หรือตอนเย็นหลังเลิกเรียน ฝึกทำข้อสอบทั้งด้านทฤษฎีและด้านการคำนวณในหนังสือลงสมัครติวปรับพื้นฐานที่โรงเรียนกับครูปัณณสรณ์ทุกเช้าก่อนเข้าแถวประมาณ 1 ชม. เรียนออนไลน์วันเสาร์อาทิตย์กับครูทวีรักษ์ที่เป็นครูวิทยากร 3 ชม. นอกจากเนื้อหาหลักแล้วต้องฝึกในเรื่องของการคิดเลข หัดทำโจทย์ฟิสิกส์ แคลคูลัสเบื้องต้น การวิเคราะห์โจทย์และการใช้เครื่องคิดเลขอย่างถูกต้องและรวดเร็วด้วยค่ะ

4) ฝากเป็นกำลังใจและคำแนะนำให้กับน้อง ๆ หรือเพื่อน ๆ ที่มีความตั้งใจในการสอบ

อยากให้ทุกคนเลือกสอบวิชาที่ตนเองชอบและมีความสุขกับการได้เรียนรู้วิชานั้นจริง ๆ วิชาดาราศาสตร์เป็นวิชาที่ไม่ยากหากเราตั้งใจและเข้าใจทีละจุดของเนื้อหา ขอให้ทุกคนที่กำลังพยายามติวหรือสนใจสอวน.วิชาอื่น ๆ สอบติดค่ายที่ตัวเองหวัง ลองเปิดใจรับเนื้อหาที่แตกต่าง อะไรที่เราไม่ถนัด ถ้าเราลองฝึกไปเรื่อยๆและไม่ยอมแพ้กลางทาง เราจะสามารถมีความสุขได้แน่นอนค่ะ สู้ ๆ นะคะทุกคน

วารสาร คณะกรรมการสภานักเรียน

Klaeng"Wittayasathaworn" School | Student Council

" กิจกรรมจิตอาสานอกโรงเรียน "

วันที่ 12 ธันวาคม 2567
คณะกรรมการสภานักเรียนโรงเรียนแกลง"วิทยสถาวร" จัดค่ายนันทนาการ ปันรัก ปันสุข ปันยิ้ม ให้กับนักเรียนโรงเรียนอนุบาลเขาชะเมา เพื่อฝึกทักษะการเป็นผู้นำที่ดี ส่งเสริมความคิดเชิงบวก สร้างมิตรภาพที่ดี และสานสัมพันธ์น้องพี่

"จิตอาสาเปิดหมวก"

วันที่ 1, 3, 4 ตุลาคม 2567
คณะกรรมการสภานักเรียนพร้อมด้วยนักดนตรีอาสาจากโรงเรียนแกลง"วิทยสถาวร" ได้ร่วมกันเล่นดนตรีและร้องเพลง เพื่อขอรับบริจาคเงิน เพื่อจัดค่ายจิตอาสาที่โรงเรียนอนุบาลเขาชะเมา

"Canva for Education"

วันที่ 5 พฤศจิกายน 2567
คณะกรรมการสภานักเรียนได้ติดต่อ Canva for Education ขอรับสิทธิ์การใช้งาน Canva pro เพื่อการศึกษา ให้กับครูและนักเรียนโรงเรียนแกลง"วิทยสถาวร"

ตลาดนัดสีเขียว "Dek Klaeng in Wonderland"

วันที่ 17 มกราคม 2568
สภานักเรียนได้จัดกิจกรรมตลาดนัดสีเขียว "Dek Klaeng in Wonderland" กิจกรรมเสริมสร้างทักษะให้กับนักเรียนที่มีความสนใจในด้านต่าง ๆ เช่น ตลาดนัดสีเขียว, Cover Dance และกิจกรรม Folk Song เพื่อให้นักเรียนได้ร่วมทำกิจกรรมที่ตนเองสนใจ

ช่องทางการติดตามข่าวสาร

theworsor.sapha

คณะกรรมการสภานักเรียน โรงเรียนแกลง"วิทยสถาวร"

งานแนะแนว โรงเรียนแกลง“วิทยสถาวร”

ขอแสดงความยินดีกับนักเรียนระดับชั้นมัธยมศึกษาปีที่6 ปีการศึกษา2567
โรงเรียนแกลง"วิทยสถาวร" ที่ได้รับคัดเลือกเข้าศึกษาต่อในระดับอุดมศึกษา

จุฬาลงกรณ์มหาวิทยาลัย
คณะครุศาสตร์
สาขาวิชามัธยมศึกษา
วิชาเอกภาษาไทย
โครงการรับนักเรียนที่มีความสามารถพิเศษสูง

นางสาวพิชามญชุ์ สุจริต
ชั้นมัธยมศึกษาปีที่ 6/2

จุฬาลงกรณ์มหาวิทยาลัย
คณะวิศวกรรมศาสตร์
สาขาวิชาวิศวกรรมคอมพิวเตอร์และเทคโนโลยีดิจิทัลหลักสูตร (Sandbox)

นายพชรพล อินป้อ
ชั้นมัธยมศึกษาปีที่ 6/5

มหาวิทยาลัยมหิดล
คณะเทคโนโลยีสารสนเทศและการสื่อสาร
สาขาวิชาวิทยาการและเทคโนโลยีดิจิทัล

นายเทียนสว่าง ซื่อตรง
ชั้นมัธยมศึกษาปีที่ 6/5

มหาวิทยาลัยมหิดล
วิทยาลัยดุริยางคศิลป์
สาขาวิชาดนตรีสมัยนิยม

นางสาววรรณกร หาญกล้า
ชั้นมัธยมศึกษาปีที่ 6/8

มหาวิทยาลัยเชียงใหม่
คณะเศรษฐศาสตร์
สาขาวิชาเศรษฐศาสตร์
แฟ้มสะสมผลงาน

นางสาวณัชชา รู้ยิ่ง
ชั้นมัธยมศึกษาปีที่ 6/1

มหาวิทยาลัยขอนแก่น
คณะมนุษยศาสตร์และสังคมศาสตร์
สาขาวิชาภาษาตะวันออก
วิชาเอกภาษาจีน
โครงการผู้มีศักยภาพสูง

นางสาวศศิวิมล แก้วกลาง
ชั้นมัธยมศึกษาปีที่ 6/8

วิทยาลัยเทคนิคระยอง
สาขาวิชาการบัญชี
โควตา

นางสาวชฎาพรรณ งามสม
ชั้นมัธยมศึกษาปีที่ 6/10

มหาวิทยาลัยธุรกิจบัณฑิตย์
คณะนิเทศศาสตร์
สาขาวิชาการสื่อสารการตลาดดิจิทัล
โครงการทุนนักศึกษา

นางสาวปรียาฉัตร โกยเงิน
ชั้นมัธยมศึกษาปีที่ 6/5

มหาวิทยาลัยธุรกิจบัณฑิตย์
คณะนิเทศศาสตร์
สาขาวิชาภาพยนตร์และสื่อดิจิทัล
โครงการทุนนักศึกษา

นางสาวเบญญาภา ไพบูลย์
ชั้นมัธยมศึกษาปีที่ 6/4

แกลง วิทยสถาวร

มหาวิทยาลัย ศิลปากร
คณะวิทยาศาสตร์
สาขาวิชาเคมีผลิตภัณฑ์
และธุรกิจเครื่องสำอาง
โครงงานผู้มีความสามารถพิเศษ
ทางคณิตศาสตร์และวิทยาศาสตร์

นางสาวยมลภัทร ศักดิ์ติมงคล
ชั้นมัธยมศึกษาปีที่ 6/2

มหาวิทยาลัย เกษตรศาสตร์
คณะมนุษย์ศาสตร์
สาขาวิชาภาษาอังกฤษ
โครงการช้างเผือก

นางสาวอิสรีย์ นันทไมยกุล
ชั้นมัธยมศึกษาปีที่ 6/10

มหาวิทยาลัย ศิลปากร
คณะสัตวศาสตร์
และเทคโนโลยีการเกษตร
สาขาสัตวศาสตร์

นายศุภนัฐ สิทธิคำ
ชั้นมัธยมศึกษาปีที่ 6/7

มหาวิทยาลัย เกษตรศาสตร์
คณะเกษตร
สาขาวิชาวิทยาศาสตร์เกษตร
โครงการช้างเผือก

นายภูมิภัทร กองสุข
ชั้นมัธยมศึกษาปีที่ 6/2

มหาวิทยาลัย เกษตรศาสตร์
คณะเกษตร
สาขาวิชาวิทยาศาสตร์เกษตร
โครงการช้างเผือก

นางสาวสุชานันท์ แววดี
ชั้นมัธยมศึกษาปีที่ 6/2

สถาบัน
เทคโนโลยีพระจอมเกล้า
เจ้าคุณทหารลาดกระบัง
คณะเทคโนโลยีการเกษตร
สาขาวิชานิเทศศาสตร์เกษตร

นายจิรภัทร จำนงศิลป์
ชั้นมัธยมศึกษาปีที่ 6/7

สถาบัน
เทคโนโลยีพระจอมเกล้า
เจ้าคุณทหารลาดกระบัง
คณะเทคโนโลยีการเกษตร
สาขาวิชาเทคโนโลยีการผลิตพืช

นายศชากรณ์ ขันธธน
ชั้นมัธยมศึกษาปีที่ 6/7

สถาบัน
เทคโนโลยี
พระจอมเกล้าธนบุรี
โครงการร่วมบริหารหลักสูตรมีเดียอาตส์
และเทคโนโลยีมีเดีย
สาขาวิชามีเดียอาตส์
กลุ่มเอกการออกแบบกราฟิก
รับตรง ประเภทเรียนดี

นางสาวอมรรัตน์ ชูผกา
ชั้นมัธยมศึกษาปีที่ 6/1

มหาวิทยาลัย
พะเยา
วิทยาลัยการศึกษา
หลักสูตรควบระดับปริญญาตรี 2 ปริญญา
สาขาวิชาการศึกษา
และหลักสูตรวิทยาศาสตรบัณฑิต
สาขาวิชาคณิตศาสตร์
โควตาครูแนะแนว

นางสาวชนาภา ดัดงาม
ชั้นมัธยมศึกษาปีที่ 6/4

มหาวิทยาลัย
ธุรกิจบัณฑิตย์
วิทยาลัยครีเอทีฟ ดีไซน์ แอนด์
เอ็นเตอร์เทนเมนต์ เทคโนโลยี
สาขาวิชาการออกแบบเชิงโต้ตอบ
และการพัฒนาเกม
โครงการทุนนักศึกษา

นายวีรวุฒิ สมนึก
ชั้นมัธยมศึกษาปีที่ 6/7

มหาวิทยาลัย
ศรีปทุม
คณะดิจิทัลมีเดีย
สาขาวิชาคอมพิวเตอร์แอนิเมชั่น
และวิชวลเอฟเฟกต์
ทุน SPU Portfolio 3ดี

นายภณพ งามเสงี่ยม
ชั้นมัธยมศึกษาปีที่ 6/10

สถาบันการจัดการ
ปัญญาภิวัฒน์
คณะวิทยาการจัดการ
สาขาวิชาการจัดการธุรกิจการบิน
โควตาครูแนะแนว

นางสาวปวันรัตน์ ระฆังแก้ว
ชั้นมัธยมศึกษาปีที่ 6/4

งานแนะแนว โรงเรียนแกลง“วิทยสถาวร”

King Mongkut's Institute of Technology Ladkrabang
School of International & Interdisciplinary Engineering Programs (SIIE)
Software Engineering (International Program)

Mr.Kongphop Thonsungnoen
ชั้นมัธยมศึกษาปีที่ 6/5

สถาบันเทคโนโลยีพระจอมเกล้าเจ้าคุณทหารลาดกระบัง
คณะวิศวกรรมศาสตร์
สาขาวิชาวิศวกรรมคอมพิวเตอร์และความปลอดภัยไซเบอร์
โครงการเรียนดีช้างเผือก

นายสรวิศ วงค์ทิม
ชั้นมัธยมศึกษาปีที่ 6/1

สถาบันเทคโนโลยีพระจอมเกล้าธนบุรี
คณะวิศวกรรมศาสตร์
สาขาวิชาวิศวกรรมไฟฟ้าสื่อสารและอิเล็กทรอนิกส์
รับตรง ประเภทเรียนดี

นายณัฐเศรษฐ หาที่ถูก
ชั้นมัธยมศึกษาปีที่ 6/1

มหาวิทยาลัยบูรพา
คณะเทคโนโลยีทางทะเล
สาขาวิชาเทคโนโลยีทางทะเล
โครงการเพชรตะวันออก

นายวัชรเกียรติ จินตนา
ชั้นมัธยมศึกษาปีที่ 6/10

มหาวิทยาลัยบูรพา
คณะดนตรีและการแสดง
สาขาวิชาการจัดการผลิตสื่อและวัฒนธรรมสร้างสรรค์
โครงการรับตรง

นายภควัฒน ปรางจันทร์
ชั้นมัธยมศึกษาปีที่ 6/7

มหาวิทยาลัยบูรพา
คณะรัฐศาสตร์และนิติศาสตร์
การบริหารงานท้องถิ่นภาคพิเศษ
โครงการรับบุคคลเข้าศึกษาตามข้อตกลงความร่วมมือ (MOU)

นางสาวลลิตา ปรางสุข
ชั้นมัธยมศึกษาปีที่ 6/10

มหาวิทยาลัยแม่ฟ้าหลวง
สำนักวิชานิติศาสตร์
สาขาวิชานิติศาสตร์
โครงการสำหรับครูแนะแนว

นายคุณานนท์ รังษี
ชั้นมัธยมศึกษาปีที่ 6/10

มหาวิทยาลัยแม่ฟ้าหลวง
สำนักจีนวิทยา
สาขาวิชาจีนศึกษา
โครงการสำหรับครูแนะแนว

นางสาวณัชชา ศรีภาคยาธิรัชต์
ชั้นมัธยมศึกษาปีที่ 6/8

มหาวิทยาลัยราชภัฏสวนสุนันทา
คณะครุศาสตร์
สาขาวิชาคณิตศาสตร์

นางสาวโชติรส ยับยั้ง
ชั้นมัธยมศึกษาปีที่ 6/2

มหาวิทยาลัยราชภัฏรำไพพรรณี
คณะครุศาสตร์
สาขาวิชาภาษาไทย

นางสาวกัญญาณัฐ มะลิซ้อน
ชั้นมัธยมศึกษาปีที่ 6/9

มหาวิทยาลัยราชภัฏวไลยอลงกรณ์ในพระบรมราชูปถัมภ์
คณะครุศาสตร์
สาขาวิชาภาษาอังกฤษ

นางสาวอัญชิษฐา ล้อมจันทร์
ชั้นมัธยมศึกษาปีที่ 6/10

รวบรวมข้อมูล โดย นางสาวศศิธร ประเสริฐสุขสันต์
ครูแนะแนว โรงเรียนแกลง“วิทยสถาวร”

รอบรั้ว เหลือง-แดง

KLAENG OPEN HOUSE 2025
30 มกราคม 2568

ปฏิบัติธรรมเฉลิมพระเกียรติ ธรรมนาวา (วัง)
27 มกราคม 2568

Open House

International Day

ศิลปหัตถกรรมนักเรียน ครั้งที่ 72

ทำบุญส่งท้ายปีเก่า ต้อนรับปีใหม่

ประกวด Cover Dance

การแข่งขันผลงานนวัตกรรมนักเรียน

" ลูกเหลืองแดง ใจเพชรกระดูกเหล็ก หนังทองแดง "