วารสารร่มแกลง

ฉบับที่ 2 ปีการศึกษา 2566 (ปีที่ 106)

นางชวนพิศ คาดสนิท
รองผู้อำนวยการกลุ่มบริหารทั่วไป

นางวรธรวิมล รัตนคุณ
รองผู้อำนวยการกลุ่มบริหารวิชาการ

นางอัจฉณี ล้อมจันทร์
รองผู้อำนวยการกลุ่มบริหารงบประมาณ

นายปรีชา นาคศิริ
ผู้อำนวยการโรงเรียนแกลง "วิทยสถาวร"

นักเรียนเป็นตัวแทนแข่งขันระดับประเทศ
ในรายการ RoboCup Asia-Pacific 2023 PyeongChang
ณ ประเทศเกาหลีใต้

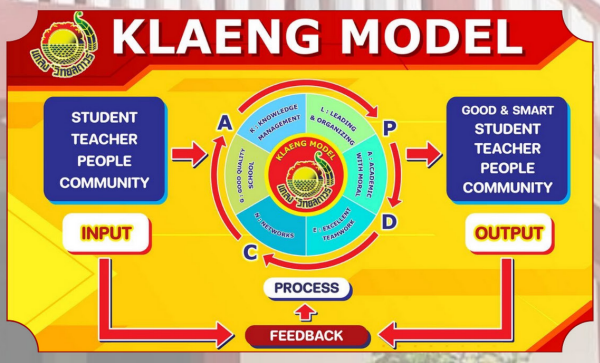

www.klaeng.ac.th
Klaeng "wittayasathaworn"

รอบรั้ว.....

ข้อมูลโดย...ครูปิ่นกมล เกิดโพธิ์ชา

ต้อนรับ ผอ.ปรีชา นาคศิริ

เจ้าภาพแข่งขันทักษะทางวิชาการ สังคมศึกษา ศาสนา และวัฒนธรรม

งานศิลปหัตถกรรม ระดับสหวิทยาเขต

พิธีวางพวงมาลาถวายราชสักการะ
เนื่องในวันปิยมหาราช

สอบธรรมศึกษา

นักเรียนจิตอาสาร่วมบริจาคโลหิตให้กับ รพ.แกลง

พิธีเปิดงานแข่งขันทักษะทางวิชาการ

ประเมินสถานศึกษาสีขาว

อบจ.ระยอง มอบเข็มรณรงค์หยุดความรุนแรง

วารสาร... ร่มแกลง

ภาคเรียนที่ 2 ปีการศึกษา 2566

สารบัญ

	หน้า
รอบรั้ว	2
บก.แกลง	3
สาส์นผู้อำนวยการ	4
ประวัติผู้อำนวยการนายปรีชา นาคศิริ	5
แนะนำบุคลากรใหม่	6
ครูดีศรี ว.ส.	7
กลุ่มสาระการเรียนรู้ ภาษาไทย	9
กลุ่มสาระการเรียนรู้ การงานอาชีพ	10
กลุ่มสาระการเรียนรู้ วิทยาศาสตร์และเทคโนโลยี	11
กลุ่มสาระการเรียนรู้ สุขศึกษาและพลศึกษา	12
กลุ่มสาระการเรียนรู้ คณิตศาสตร์	13
กลุ่มสาระการเรียนรู้ ภาษาต่างประเทศ	14
กลุ่มสาระการเรียนรู้ สังคมศึกษา ศาสนา และวัฒนธรรม	15
กลุ่มสาระการเรียนรู้ ศิลปะ	16
กลุ่มสาระการเรียนรู้ วิทยาศาสตร์และเทคโนโลยี (งานเทคโนโลยี)	17
ทำเนียบรุ่น ม.3 และม.6	18
You are what you read และรู้รักษ์ภาษาไทย	30
เรื่องเล่าแดนมังกร	31
ห้องเรียนพิเศษ KINGS	32
ห้องเรียนพิเศษ MEP	33
ห้องเรียนพิเศษ สสวท	34
กิจกรรมสภานักเรียนและกิจกรรมจิตอาสา	35
แนะแนว	36
รอบรั้ว	39

อักษรย่อ	ว.ส.
สีประจำโรงเรียน	เหลือง-แดง
สัญลักษณ์	อาทิตย์อุทัย

วัตถุประสงค์

1. เพื่อเผยแพร่ประชาสัมพันธ์ข่าวสาร ผลงานทางวิชาการ กิจกรรมของครู นักเรียน และบุคลากรภายในโรงเรียน
2. เพื่อเป็นสื่อกลางในการสร้างความสัมพันธ์อันดีระหว่างโรงเรียน ผู้ปกครอง ชุมชน และหน่วยงานต่าง ๆ ทั้งภาครัฐและเอกชน

คณะผู้จัดทำ

เจ้าของ	โรงเรียนแกลง"วิทยสถาวร"
ที่ปรึกษา	ผู้อำนวยการนายปรีชา นาคศิริ รองผู้อำนวยการวรรวิมล รัตนคุณ รองผู้อำนวยการชวนพิศ คาดสนิท รองผู้อำนวยการอังคณี ล้อมจันทร์
บรรณาธิการ	นางสาวศรีสุดา ฉลอง
กองบรรณาธิการ	นางปิ่นกมล เกิดโพธิ์ชา กลุ่มสาระการเรียนรู้ 8 กลุ่มสาระ
พิสูจน์อักษร	นายสุภัทรพงศ์ รวงผึ้งรุ่งโรจน์ นางปนัศญา เจริญมาก
ออกแบบปก	ว่าที่ร้อยตรีนาวี ก้องเสนาะ

คำขวัญ

เรียนดี มีวินัย ใฝ่ศึกษา กีฬาเด่น เน้นคุณธรรม

คติพจน์

ปญฺญา นราน รตน ปัญญาเป็นรัตนะของนรชน

บก.แกลง

สวัสดีท่านผู้อ่านทุกท่าน กลับมาอีกครั้งกับวารสารร่มแกลงปีที่ 106 ฉบับที่ 2/2566 ซึ่งได้รวบรวมผลงาน กิจกรรมชื่อเสียงเกียรติคุณของโรงเรียน เพื่อเผยแพร่ประชาสัมพันธ์สู่นักเรียน ผู้ปกครอง ชุมชน และทุกฝ่ายที่เกี่ยวข้อง เป็นสื่อกลางเสริมสร้างความสัมพันธ์อันดีต่อกัน อีกทั้งบอกเล่าเรื่องราวความเคลื่อนไหวและความสำเร็จของลูกเหลือง-แดง

สำหรับวารสารฉบับนี้ร่วมยินดีกับคณะครู ที่มีผลงานทางวิชาการและนักเรียนที่ไปคว้ารางวัลสร้างชื่อเสียงให้กับโรงเรียน และรวบรวมกิจกรรมต่าง ๆ ของกลุ่มสาระการเรียนรู้

ขอขอบคุณผู้ปกครอง คณะกรรมการสถานศึกษา คณะกรรมการเครือข่ายผู้ปกครอง คณะครู บุคลากร นักเรียน และผู้ที่มีส่วนเกี่ยวข้องที่ให้การสนับสนุนช่วยเหลือโรงเรียนมาตลอดส่งผลให้โรงเรียนแกลง"วิทยสถาวร" เป็นโรงเรียนที่ดีคู่ชุมชนตลอดมา

ศรีสุดา ฉลอง
บรรณาธิการ

สาส์นจากผู้อำนวยการโรงเรียน

นายปรีชา นาคศิริ
ผู้อำนวยการโรงเรียนแกลง"วิทยสถาวร"

จากนโยบายของรัฐมนตรีว่าการกระทรวงศึกษาธิการ **"เรียนดี มีความสุข"** นโยบายที่สำคัญคือ การลดภาระครูและบุคลากรทางการศึกษา มีการปรับใช้การประเมินวิทยฐานะครูและบุคลากรทางการศึกษา ลดขั้นตอน มุ่งผลสัมฤทธิ์ของผู้เรียน ครูและบุคลากรทางการศึกษาคืนถิ่น (โยกย้ายกลับภูมิลำเนา) ด้วยความโปร่งใส ไม่มีการซื้อขายตำแหน่ง แก้ไขปัญหาหนี้สินครูและบุคลากรทางการศึกษา ตลอดจนมีการจัดหาอุปกรณ์การสอนและสวัสดิการ (1 ครู 1 Tablet) การลดภาระนักเรียนและผู้ปกครองได้แก่ การเรียนได้ทุกที่ ทุกเวลา (Anywhere Anytime) เรียนฟรีมีงานทำ **"ฝึกผู้เรียนเป็นศูนย์กลาง"** มีระบบหรือแพลตฟอร์มการเรียนรู้ โดยผู้เรียนไม่ต้องเสียค่าใช้จ่าย 1 อำเภอ 1 โรงเรียนคุณภาพ มีการแนะแนวการเรียน (Coaching) และเป้าหมายชีวิต การจัดทำระบบวัดผลรองรับมาตรฐานวิชาชีพ (Skill Certificate) ที่ผู้เรียนสามารถเรียนเพิ่มเพื่อรับประกาศนียบัตรในการประกอบอาชีพการจัดทำระบบวัดผลเทียบระดับการศึกษาและประเมินผลการศึกษา เพื่อให้ผู้เรียนที่มีความสามารถเป็นเลิศไม่ต้องเสียเวลาในระบบ ประหยัดเวลา ประหยัดค่าใช้จ่ายและมีรายได้ระหว่างเรียน จบแล้วมีงานทำ (Learn to Earn)

โรงเรียนแกลง"วิทยสถาวร" ในบทบาทของสถานศึกษาที่จะต้องดำเนินการขับเคลื่อนนโยบายให้เป็นรูปธรรม โดยโรงเรียนได้รับการคัดเลือกให้เป็นโรงเรียนในโครงการ 1 อำเภอ 1 โรงเรียนคุณภาพ มีการขับเคลื่อนนโยบายด้านการลดภาระนักเรียนและผู้ปกครองได้แก่ การเรียนรู้ทุกที่ ทุกเวลา (Anywhere Anytime) มีระบบแนะแนวการเรียน (Coaching) และเป้าหมายชีวิต และการจัดการเรียนรู้ เพื่อมีรายได้ระหว่างเรียน จบแล้วมีงานทำ (Learn to Earn) โดยโรงเรียนแกลง"วิทยสถาวร" ได้ดำเนินการจัดการเรียนรู้และบริหารจัดการโรงเรียนดั่งคำขวัญของโรงเรียนที่ว่า **"เรียนดี มีวินัย ใฝ่ศึกษา กีฬาเด่น เน้นคุณธรรม"**

ท้ายสุดนี้ขอแสดงความยินดีกับนักเรียนระดับชั้นมัธยมศึกษาปีที่ 3 และชั้นมัธยมศึกษาปีที่ 6 ทุกคน ที่กำลังจะจบในปีการศึกษา 2566 ขออำนาจคุณพระศรีรัตนตรัย และสิ่งศักดิ์สิทธิ์ทั้งหลายในสากลโลก บุญบารมีของพระราชอริยคุณาธาร (หล่ำ ยั่งยืน) ได้โปรดดลบันดาลให้นักเรียนทุกคนประสบแต่ความโชคดีเป็นเยาวชนที่ดีของชาติและร่วมกันเป็นกำลังสำคัญในการพัฒนาชาติต่อไป

นายปรีชา นาคศิริ
ผู้อำนวยการโรงเรียนแกลง"วิทยสถาวร"

ประวัติผู้อำนวยการปรีชา นาคศิริ

ชื่อ : **นายปรีชา นาคศิริ**

วัน/เดือน/ปีเกิด : 24 กุมภาพันธ์ 2509

คู่สมรส : นางฐานิตย์ นาคศิริ

บุตร-ธิดา : 1. นางสาวพิรญาณ์ นาคศิริ 2. นายเจตวัฒน์ นาคศิริ

ที่อยู่ : 273/1 หมู่ที่ 4 ตำบลชากพง อำเภอแกลง จังหวัดระยอง 21190

ประวัติการศึกษา

ประถมศึกษา : โรงเรียนวัดชากพง/โรงเรียนวัดพลงไสว

มัธยมศึกษา : โรงเรียนแกลง"วิทยสถาวร"

ปริญญาตรี : มหาวิทยาลัยศรีนครินทรวิโรฒ วิทยาเขตบางแสน : วิทยาศาสตร์บัณฑิต (วท.บ.) วิชาเอกพลศึกษา)

ปริญญาโท : มหาวิทยาลัยบูรพา : การศึกษามหาบัณฑิต (กศ.ม.) วิชาเอกการบริหารการศึกษา

ประวัติการรับราชการ

วันที่ 16 ธันวาคม 2534	โรงเรียนพัฒนาพิทยาคม	อาจารย์ 1
วันที่ 1 ตุลาคม 2537	โรงเรียนเขาชะเมาวิทยา	อาจารย์ 1
วันที่ 15 กุมภาพันธ์ 2542	โรงเรียนมกุฎเมืองราชวิทยาลัย	อาจารย์ 1-อาจารย์ 2-ครูชำนาญการ
วันที่ 26 กันยายน 2549	โรงเรียนวัดสุขไพรวัน	รองผู้อำนวยการชำนาญการ
วันที่ 6 ตุลาคม 2551	โรงเรียนบ้านท่าเสา	ผู้อำนวยการชำนาญการ ผู้อำนวยการชำนาญการพิเศษ
วันที่ 29 กันยายน 2559	โรงเรียนบ้านท่าเสา	ผู้อำนวยการเชี่ยวชาญ
วันที่ 6 ตุลาคม 2559	โรงเรียนชำฆ้อพิทยาคม	ผู้อำนวยการเชี่ยวชาญ
วันที่ 21 ธันวาคม 2561	โรงเรียนเพรักษมาตาวิทยา	ผู้อำนวยการเชี่ยวชาญ
วันที่ 1 ตุลาคม 2564	โรงเรียนปลวกแดงพิทยาคม	ผู้อำนวยการเชี่ยวชาญ
วันที่ 1 ตุลาคม 2566	โรงเรียนแกลง"วิทยสถาวร"	ผู้อำนวยการเชี่ยวชาญ

รางวัลและความภูมิใจในการทำงาน

- รางวัลเป็นบุคคลผู้ทำคุณประโยชน์แก่เด็กและเยาวชน ประจำปี 2556
- ได้รับรางวัล MOE AWARDS ผลงานระดับดีเด่น ประเภทโครงการ ปีการศึกษา 2558
- ได้รับรางวัลคุรุสดุดี จากคุรุสภา ประจำปี 2563
- ได้รับการยกย่องเชิดชูเกียรติให้เป็น ข้าราชการพลเรือนดีเด่น ประจำปีพุทธศักราช 2565
- ได้รับรางวัลเสมา ป.ป.ส. ประเภทผลงานดีเด่น ระดับเพชร โครงการสถานศึกษาสีขาว

แนะนำบุคลากรใหม่

Name : Ms. Tint Tint Win
Nationality : Burmese
Educational Background : Bachelor of Arts Major in Russian Language, MUFL.Master of Arts Major in Russian Language, MUFL,the Union of Myanmar.

Name : Mr. John Paul Dancel Isip
Nationality : Filipino
Educational Background : Bachelor of Secondary Education, Major in Technology and Livelihood Education, Carlac Agricultural University, the Philippines

Name : Mr. Juan Carlo Fajatin Magalona
Nationality : Filipino
Educational Background : Bachelor of Secondary Education, Major in English, Trinity College of Quezon City, the Philippines

ชื่อ-สกุล : นายภูวดล พุ่มสุวรรณ์
การศึกษา : ปริญญาตรี การศึกษาบัณฑิต (กศ.บ) สาขา ชีววิทยา มหาวิทยาลัยบูรพา
ภูมิลำเนา : 117 ม.1 ต.วังหว้า อ.แกลง จ.ระยอง

ชื่อ-สกุล : นางสาวอันธิกา เทวารัมย์
การศึกษา : ปริญญาตรี ศึกษาศาสตรบัณฑิต (คศ.บ.) สาขา การสอนภาษาจีน มหาวิทยาลัยแม่ฟ้าหลวง
ภูมิลำเนา : 33 ม.8 ต.กระแสบน อ.แกลง จ.ระยอง

ชื่อ-สกุล นายดนฤทธิ์ ชำนาญชล
การศึกษา :
ปริญญาตรี การศึกษาบัณฑิต สาขาการสอนชีววิทยา มหาวิทยาลัยบูรพา
ปริญญาโท ศึกษาศาสตรมหาบัณฑิต วิชาเอก วิทยาศาสตร์ศึกษา มหาวิทยาลัยสุโขทัยธรรมาธิราช
ภูมิลำเนา : 6/1 ม.3 ต.คลองขุด อ.ท่าใหม่ จ.จันทบุรี

ชื่อ-สกุล : นายสหภพ จรเอ้กา
การศึกษา : ปริญญาตรี ศึกษาศาสตรบัณฑิต (ศษ.บ.) สาขาวิชา สังคมศึกษา มหาวิทยาลัยเชียงใหม่
ภูมิลำเนา : 139 ม.10 ต.เวียง อ.เทิง จ.เชียงราย 57160

ชื่อ-สกุล นายชิติพัทธ์ สวัสดี
การศึกษา : ปริญญาตรี สาขาวิชาโสตทัศนศึกษา มหาวิทยาลัยธุรกิจบัณฑิต
ภูมิลำเนา : 344/2 ม.2 ต.บ้านหว้า อ.เมืองขอนแก่น จ.ขอนแก่น 40000

ชื่อ-สกุล : นายพีรพัฒน์ พันธ์จันดี
การศึกษา : ปริญญาตรี ค.บ. ครุศาสตรบัณฑิต สาขาวิชาคณิตศาสตร์ มหาวิทยาลัยราชภัฏบุรีรัมย์
ภูมิลำเนา : 84 ม.5 ต.โนนสุวรรณ อ.โนนสุวรรณ จ.บุรีรัมย์ 31110

ชื่อ-สกุล : นายโยธกานต์ ประจิตร
การศึกษา : ปริญญาตรี ค.บ. สาขาวิชาสังคมศึกษา คณะครุศาสตร์ มหาวิทยาลัยราชภัฏสวนสุนันทา
ภูมิลำเนา : 113 ม.8 ต.เหล่ากลาง อ.ม้องชัย จ.กาฬสินธุ์ 46130

ชื่อ-สกุล : นายสรนันท์ สายดี
การศึกษา : ปริญญาตรี ค.บ. ครุศาสตรบัณฑิต สาขาวิชาภาษาไทย มหาวิทยาลัยราชภัฏรำไพพรรณี
ภูมิลำเนา : 1/3 ม.6 ต.หนองไม้แดง อ.เมืองชลบุรี จ.ชลบุรี 20000

ชื่อ-สกุล : นางสาวมัทวัน ศรีภักดี
การศึกษา : ปริญญาตรี ครุศาสตรบัณฑิต (ค.บ.) สาขาวิชาภาษาไทย มหาวิทยาลัยราชภัฏสวนสุนันทา
ภูมิลำเนา : 186/6 ม.6 ต.ทุ่งควายกิน อ.แกลง จ.ระยอง 21110

ชื่อ-สกุล : นางสาวฐิติวรดา ซับซ้อน
การศึกษา : ปริญญาตรี ค.บ. ครุศาสตรบัณฑิต สาขาวิชา ภาษาอังกฤษ มหาวิทยาลัยราชภัฏอุตรดิตถ์
ภูมิลำเนา : 28 ม.6 ต.ปากน้ำ อ.สวรรคโลก จ.สุโขทัย 64110

ชื่อ-สกุล : นางสาวธีราพร ชาญพนา
การศึกษา :
ปริญญาตรี วท.บ. วิทยาศาสตรบัณฑิต สาขาวิชาคณิตศาสตร์ จุฬาลงกรณ์มหาวิทยาลัย
ป.บัณฑิต ประกาศนียบัตรบัณฑิต สาขาวิชาชีพครู มหาวิทยาลัยเทคโนโลยีราชมงคลธัญบุรี
ปริญญาโท วท.ม. วิทยาศาสตรมหาบัณฑิต สาขาวิชาคณิตศาสตร์ จุฬาลงกรณ์มหาวิทยาลัย
ภูมิลำเนา : 25/1 ม.8 ต.เขาวัว อ.ท่าใหม่ จ.จันทบุรี 22120

ชื่อ-สกุล นางสาวปรียาภรณ์ วรรัตน์สกุล
การศึกษา : ปริญญาตรี สาขาวิชาวิชาเอก ภาษาจีน มหาวิทยาลัยบูรพา
ภูมิลำเนา : 149/5 ม.4 ต.แกลง อ.เมืองระยอง จ.ระยอง 21160

ชื่อ-สกุล นายเสฏฐวุฒิ พิณทอง
การศึกษา : ปริญญาตรี สาขาวิชาพลศึกษา สถาบันการพลศึกษา วิทยาเขตสมุทสาคร
ภูมิลำเนา : 22 แยก 3-1 ซอย เอกชัย 89 แขวงคลองบางบอน เขตบางบอน กรุงเทพมหานคร 10150

ครูดีศรี ว.ส.

ข้อมูลโดย...ครูอัจฉริยา พุทธเวช

ขอแสดงความยินดีกับ รองผู้อำนวยการที่ได้รับการแต่งตั้งให้มีและเลื่อนวิทยฐานะ รองผู้อำนวยการชำนาญการพิเศษ จำนวน 1 ราย

รางวัล "ครูดีในดวงใจ" ครั้งที่ 21 ประจำปี 2567

ครูดีศรีระยอง ประจำปี 2566

ขอแสดงความยินดีกับคุณครูที่ได้รับการแต่งตั้งให้มีและเลื่อนวิทยฐานะ ครูชำนาญการ จำนวน 5 ราย

รางวัล "พระพฤหัสบดี" ประจำปี พ.ศ. 2566 ประเภทผู้ประกอบวิชาชีพทางการศึกษา และผู้ปฏิบัติงานด้านการศึกษา

ครูดีศรี ว.ส.

ข้อมูลโดย ครูอัจฉริยา พุทธเวช

ขอแสดงความยินดีกับคุณครูที่ได้รับการแต่งตั้งให้มีและเลื่อนวิทยฐานะ ครูชำนาญการพิเศษ จำนวน 6 ราย

คุรุปูชนีย์ ประจำปี 2567

ข้อมูลโดย...ครูสุวาณี ธรรมศรี

* กิจกรรมตามรอยสุนทรภู่ *

รายงานสรุปผลการแข่งขันทักษะงานศิลปหัตถกรรมนักเรียน ระดับสำนักงานเขตพื้นที่การศึกษา
กลุ่มสาระการเรียนรู้ภาษาไทย โรงเรียนแกลง"วิทยสถาวร" ปีการศึกษา ๒๕๖๖
สำนักงานเขตพื้นที่การศึกษามัธยมศึกษาชลบุรี ระยอง
วันพฤหัสบดีที่ ๒๕ มกราคม ๒๕๖๗ ณ โรงเรียนบ้านสวน(จั่นอนุสรณ์)

ที่	รายการ	ผลการแข่งขัน	รายชื่อนักเรียน	รายชื่อผู้ฝึกซ้อม
๑	คัดลายมือสื่อภาษาไทย ม.๑-๓	รองชนะเลิศอันดับ ๑ เหรียญทอง	ด.ญ.เสาวภา ปรีชาไพร	ว่าที่ร้อยตรีหญิงจุบลวรรณ กันตะแก้ว
๒	คัดลายมือสื่อภาษาไทย ม.๔-๖	เข้าร่วม ลำดับ ๑๑	น.ส.นิภาธร ศิริธรรม	นายณัฐพล เนียมพิทักษ์
๓	วรรณกรรมพิจารณ์ ม.๑-๓	ชนะเลิศ	ด.ช.ศุภณัฐ สายแก้ว	นายสุภัทรพงศ์ รวงผึ้งรุ่งโรจน์
๔	วรรณกรรมพิจารณ์ ม.๔-๖	เข้าร่วม ลำดับ ๔	นายธีมา เหราบัตย์	นางมณฑาทิพย์ ศิรีสุทธิวงศ์
๕	ทินิจวรรณคดี ม.๑-๓	รองชนะเลิศอันดับ ๑ เหรียญทอง	ด.ญ.ภิญญาพัชญ์ เมืองคำ	นายสรนันท์ สายดี
๖	ทินิจวรรณคดี ม.๔-๖	เหรียญทองแดง ลำดับ ๑๑	นายศุภกัญ สิทธิคำ	นายสุภัทรพงศ์ รวงผึ้งรุ่งโรจน์
๗	เรียงร้อยถ้อยความ ม.๔-๖	เหรียญทองแดง ลำดับ ๑๑	น.ส.ธมลวรรณ เผ่าพันธ์ดี	นางปนัดญา เจริญมาก
๘	อาขยานท่านองเสนาะ ม.๑-๓	รองชนะเลิศอันดับ ๑ เหรียญทอง	ด.ญ.ณัฏฐิชา วุ่นแก้ว	นายประยุทธ์ ไทรย้อยสกุลเลิศ
๙	อาขยานท่านองเสนาะ ม.๔-๖	รองชนะเลิศอันดับ ๒ เหรียญทอง	น.ส.พิชามญชุ์ สุจริต	ว่าที่ร้อยตรีหญิงภาริษา ธนสิริงาม
๑๐	กวีเยาวชนคนรุ่นใหม่ ม.๑-๓	เหรียญทองแดง ลำดับ ๑๒	ด.ญ.จันทัปปภา คำแหง ด.ญ.ชนิกานต์ ลิ้ปฐมากุล	นางสาวสุวาณี ธรรมศรี ว่าที่ร้อยตรีหญิงจุบลวรรณ กันตะแก้ว
๑๑	กวีเยาวชนคนรุ่นใหม่ ม.๔-๖	รองชนะเลิศอันดับ ๒ เหรียญทอง	นายพัทธพล จันทน์หอม นางสาวชญานิศ คำแหง	นายสัมฤทธิ์ มีพรัทย์มัน นางสาวอารี บัวคุ้มภัย
๑๒	การแข่งขันต่อศัพท์ภาษาไทย ม.๑-๓	เหรียญทอง ลำดับที่ ๙	ด.ญ.นลพรรณ บุษบิน ด.ญ.วรลักษณ์ จั่นประเสริฐ	นางสาวสุปาณี อินองการ นางสาวอารี บัวคุ้มภัย
๑๓	การแข่งขันต่อศัพท์ภาษาไทย ม.๔-๖	ชนะเลิศ	นายรัฐนันท์ บวกโอวงศ์	นางสาวสุปาณี อินองการ
๑๔	หนังสือเล่มเล็ก ม.๑-๓	รองชนะเลิศอันดับ ๑ เหรียญทอง	ด.ญ.อภิชญา นกเทศ ด.ญ.นัชชนันท์ จิตตั้งตรง ด.ญ.พุทธชาติ เกิดเต็ม	นายณัฐพล เนียมพิทักษ์ นางมณฑาทิพย์ ศิรีสุทธิวงศ์
๑๕	หนังสือเล่มเล็ก ม.๔-๖	เหรียญทอง ลำดับที่ ๕	น.ส.อิรวดี ไพรัตน์ น.ส.อุษมา วัฒนขจรเกียรติ น.ส.มณีรัตน์ วงศ์ชัยพนา	นางปนัดญา เจริญมาก นางสาวสุวาณี ธรรมศรี

* กิจกรรมไทยทัศนา ภูมิปัญญาภาษาไทย *

* กิจกรรมติว O-net นักเรียนชั้นมัธยมศึกษาปีที่ 3 *

* กิจกรรมวรรณกรรมสำหรับเด็กและเยาวชน *

* เปิดบ้านภาษาไทย *

* รวมรางวัลการแข่งขันภาษาไทย *

กลุ่มสาระการเรียนรู้

การงานอาชีพ

ข้อมูลโดย...ครูจุฑามณีสิน สนิทพิทักษ์สินธุ

เปิดบ้านวิชาการกลุ่มสาระการเรียนรู้การงานอาชีพ

1. กิจกรรมตอบปัญหาทางวิชาการ
2. กิจกรรมชุ้มแสดงผลงานนักเรียนกลุ่มสาระการเรียนรู้การงานอาชีพ
3. กิจกรรมชุ้มจัดจำหน่ายสินค้า(ร้านยำเสียบไม้/ไอติมหลอด/เฟรนฟายอินเตอร์)

การแข่งขันศิลปหัตถกรรม ระดับเขตพื้นที่การศึกษา สพม.ชลบุรี ระยอง ประจำปีการศึกษา 2566

ขอแสดงความยินดีกับนักเรียนที่ได้รับรางวัล และขอขอบคุณคณะผู้บริหาร คณะครูและผู้ปกครองทุกท่านที่ให้การสนับสนุนนักเรียนในการฝึกซ้อมเป็นอย่างดี การแข่งขันจัดในวันที่ 25 - 26 มกราคม 2567 ณ โรงเรียนโพธิสัมพันธ์พิทยาคาร

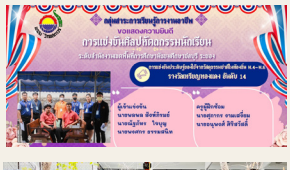

กลุ่มสาระการเรียนรู้
วิทยาศาสตร์และเทคโนโลยี

ข้อมูลโดย...ครูปิ่นกมล เกิดโพธิ์ชา

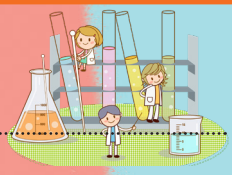

กิจกรรมพัฒนาผลการทดสอบระดับชาติ (O-NET) วิชาวิทยาศาสตร์ ประจำปีการศึกษา 2566 ได้จัดกิจกรรมติวโอเน็ต ให้กับนักเรียน ชั้นมัธยมศึกษาปีที่ 3, 6 ณ ห้องสมุด 3 และ 4 โรงเรียนแกลง"วิทยสถาวร"

การประกวดคลิปการทดลองเคมีแบบย่อส่วน (Dow-CST Award) ระดับชั้นมัธยมศึกษาตอนปลาย ประจำปี 2566
เข้ารอบชิงชนะเลิศ 20 ทีมสุดท้าย ระดับประเทศ
นายยศนนท์ มุ่งหมายกิจการ ม.6/4
นายคฑาทอง จันทร์ขอนแก่น ม.6/5
นายสรธัญ ศรีบุตร ม.6/5
ครูที่ปรึกษา นางสาวปัณณสรณ์ ปวเรศฐิติบูรณ์

รางวัลชนะเลิศการแข่งขัน ตอบปัญหาวิทยาศาสตร์ ระดับมัธยมศึกษาตอนปลาย งานสัปดาห์วันวิทยาศาสตร์แห่งชาติ มหาวิทยาลัยราชภัฏรำไพพรรณี จังหวัดจันทบุรี

นางสาวพิมพ์พิศา โสภณปัญญาภรณ์ ม.4/1
นายชลณภัทร ดวงนาค ม.5/1
ครูผู้ฝึกซ้อม
นางสาวปัณณสรณ์ ปวเรศฐิติบูรณ์
นางสาวทิพย์นัฐฐา เจริญเมือง

การประกวดโครงงานวิทยาศาสตร์ ประเภททดลอง ระดับมัธยมศึกษาตอนปลาย งานสัปดาห์วิทยาศาสตร์แห่งชาติ ส่วนภูมิภาค

ณ มหาวิทยาลัยราชภัฏรำไพพรรณี จังหวัดจันทบุรี
ได้รับรางวัลรองชนะเลิศอันดับ 1
ได้แก่
นางสาวรักษิณา แก้วอุไร
นางสาวสิรินทรา ทัศมาลัย
นางสาวอุทัยวรรณ ช่างเหล็ก
ครูผู้ฝึกสอน
นางสาวพรรณิกา สุวรรณอำไพ
นางสาวเทียบดาว หมื่โชติ

โครงการส่งเสริมการจัดการเรียนรู้วิทยาศาสตร์ด้วยกระบวนการคิดและการปฏิบัติจริง กิจกรรมศึกษาแหล่งเรียนรู้ด้านวิทยาศาสตร์และเทคโนโลยีชีววิทยามุ่งสู่อาชีพที่ใฝ่ฝัน (Pre-Doctor)
นำนักเรียนจำนวน 45 คน เข้าศึกษาเรียนรู้ ณ โรงพยาบาลศิริราช กรุงเทพมหานคร วันจันทร์ที่ 29 มกราคม 2567

กิจกรรมการประกวดโครงงานวิทยาศาสตร์ นักวิทยาศาสตร์รุ่นเยาว์ ครั้งที่ 26 (YSC' 26) จัดโดย สวทช.ร่วมกับ วช.

ระดับภูมิภาคกลางและตะวันออก และหัวข้อโครงงานผ่านการเข้านำเสนอในระดับภูมิภาค ได้รับรางวัลเกียรติบัตรเหรียญเงิน พร้อมเงินสนับสนุนทุนวิจัย 3000 บ.
ผู้พัฒนาโครงงาน
1. น.ส.สุพิชชา เพียรดี ม.5/1
2. น.ส.เพ็ญพิชชา ถามั่งมี ม.5/1
3. น.ส.อมรรัตน์ ชูผกา ม.5/1
ครูที่ปรึกษา นางสาววันดี อรัญวงศ์

การประกวดสุนทรพจน์ทางวิทยาศาสตร์ ระดับชั้นมัธยมศึกษาตอนต้น งานสัปดาห์วิทยาศาสตร์แห่งชาติ มหาวิทยาลัยราชภัฏรำไพพรรณี จังหวัดจันทบุรี ประจำปี 2566
รางวัลรองชนะเลิศอันดับ 2
เด็กหญิงวัชรินทร์ เจริญขวัญ
ครูผู้ฝึกสอน
นางสาวพิไลลักษณ์ ศิลประเสริฐ

งานศิลปหัตถกรรมนักเรียนครั้งที่ 71 ระดับเขตพื้นที่การศึกษามัธยมศึกษาชลบุรี ระยอง สรุปเหรียญดังนี้ เหรียญทอง 8 เหรียญ เหรียญเงิน 2 เหรียญ เข้าร่วม 1 รายการ

กลุ่มสาระการเรียนรู้

สุขศึกษาและพลศึกษา

ข้อมูลโดย...ครูวิภาวดี เต็มพร้อม

การแข่งขันตอบปัญหาสุขศึกษาและพลศึกษา ระดับสหวิทยาเขตระยอง เขต 2
ผลการแข่งขัน
ได้รับรางวัลชนะเลิศ (เหรียญทอง)
ได้แก่
1. นางสาวสุทัตตา สุคันธวณิช ชั้น ม.6/1
2. นางสาวณัฏฐณิชา หวานเสนาะ ชั้น ม.6/1
ผู้ฝึกสอน 1. นางสาวนิภาพร ศิริเจริญ
2. นายเทคนิค กุลสวัสดิ์

การแข่งขันตอบปัญหาสุขศึกษาและพลศึกษา ม.1-ม.3 งานศิลปหัตถกรรมนักเรียน ระดับสำนักงานเขตพื้นที่การศึกษา สพม.ชลบุรี ระยอง ปีการศึกษา 2566 สังกัดสำนักงานเขตพื้นที่การศึกษามัธยมศึกษาชลบุรี ระยอง
ผลการแข่งขัน
ได้รับรางวัลเหรียญทองแดง
(รองชนะเลิศอันดับที่ 2)
ได้แก่
1. เด็กหญิงโกลัญญา ตั้งสงบ ชั้น ม.3/1
2. เด็กหญิงพนิดา ปกป้อง ชั้น ม.3/1
ผู้ฝึกสอน 1.นางสาววิภาวดี เต็มพร้อม
2.นางพัชรินทร์ รักษาธรรม

การแข่งขันตอบปัญหาสุขศึกษาและพลศึกษา ม.1-ม.3 ระดับสหวิทยาเขตระยอง เขต 2
ผลการแข่งขัน
ได้รับรางวัลชนะเลิศ (เหรียญทอง)
ได้แก่
1.เด็กหญิงโกลัญญา ตั้งสงบชั้น ม.3/1
2. เด็กหญิงพนิดา ปกป้อง ชั้น ม.3/1
ผู้ฝึกสอน 1.นางสาววิภาวดี เต็มพร้อม
2.นางพัชรินทร์ รักษาธรรม

การแข่งขันตอบปัญหาสุขศึกษาและพลศึกษา ม.4-ม.6 งานศิลปหัตถกรรมนักเรียน ระดับเขตพื้นที่การศึกษา สพม.ชลบุรี ระยอง ปีการศึกษา 2566
ผลการแข่งขัน
ได้รับรางวัลเหรียญเงิน (รองชนะเลิศอันดับที่ 1)
ได้แก่
1. นางสาวสุทัตตา สุคันธวณิช ชั้น ม.6/1
2. นางสาวณัฏฐณิชา หวานเสนาะ ชั้น ม.6/1
ผู้ฝึกสอน
1. นางสาวนิภาพร ศิริเจริญ
2. นายเทคนิค กุลสวัสดิ์

การแข่งขันกีฬากรีฑา
การแข่งขันกีฬานักเรียน นักศึกษาแห่งชาติ ครั้งที่ 43 ประจำปี 2567
(รอบคัดเลือกตัวแทนเขตการแข่งขันกีฬาที่ 2)
ผลการแข่งขัน ได้รับรางวัลรองชนะเลิศอันดับที่ 1 (วิ่ง 3,000 เมตร)
ได้แก่ นางสาววิมลมณี สมุทรน้อย
ผู้ฝึกสอน นางพัชรินทร์ รักษาธรรม

การแข่งขันกีฬาฟุตบอล (หญิง)
การแข่งขันชากไทยคัพ ครั้งที่ 2
โดย เทศบาลตำบลชากไทย
ร่วมกับการกีฬา จังหวัดจันทบุรี
สมาคมกีฬาแห่ง จังหวัดชลบุรี
ผลการแข่งขัน
ได้รับรางวัลรองชนะเลิศอันดับที่ 1
ผู้ฝึกสอน นายรุจน์ ลี้กุล

การแข่งขันกีฬาบาสเกตบอล (ชาย)
กีฬาธนาคารออมสิน (รอบคัดเลือกระดับภาคตะวันออก)
ผลการแข่งขัน ได้รับรางวัลชนะเลิศ
เป็นตัวแทนจังหวัดระยองเข้าร่วมการแข่งขันกีฬาธนาคารออมสิน
(GSB SPORT SCHOOL)
ผู้ฝึกสอน
1. นายณภัทร เหลืองเจริญ
2. นายอธิพันธุ์ เหลืองชัยชาญ
3. นายเทคนิค กุลสวัสดิ์

การแข่งขันกีฬาฟุตบอล (หญิง)
การแข่งขันกีฬานักเรียน นักศึกษาแห่งชาติ ครั้งที่ 43 ประจำปี 2567 (รอบคัดเลือกตัวแทนเขตการแข่งขันกีฬาที่ 2)
ผลการแข่งขัน ได้รับรางวัลรองชนะเลิศอันดับที่ 1
ผู้ฝึกสอน นายรุจน์ ลี้กุล

การแข่งขันกีฬาบาสเกตบอล (3x3 Hero On The Beach At Ban Phe Rayong)
ผลการแข่งขัน ได้รับรางวัลรองชนะเลิศอันดับที่ 2
ผู้ฝึกสอน นายณภัทร เหลืองเจริญ, นายอธิพันธุ์ เหลืองชัยชาญ

กลุ่มสาระการเรียนรู้
คณิตศาสตร์

ข้อมูลโดย...ครูอังคณา กรีณะรา

การแข่งขันศิลปหัตถกรรม ระดับเขตพื้นที่การศึกษา ชลบุรี ระยอง ประจำปีการศึกษา 2566

จัดขึ้นในวันที่ 26 มกราคม 2567 ณ โรงเรียนระยองวิทยาคม ขอแสดงความยินดีกับนักเรียนที่ได้รับรางวัล และขอขอบคุณคณะผู้บริหาร คณะครู และผู้ปกครองทุกท่านที่ให้การสนับสนุนนักเรียนในการฝึกซ้อมเป็นอย่างยิ่ง

OPEN HOUSE เปิดบ้านวิชาการ

กลุ่มสาระการเรียนรู้คณิตศาสตร์ โรงเรียนแกลง“วิทยสถาวร” ได้จัดเตรียมซุ้มและกิจกรรมต่าง ๆ ไม่ว่าจะเป็นพวงมโหตรพาเพลิน เกมบิงโก เกมบันไดงู และเกมเศรษฐีคณิตศาสตร์ นอกจากนี้ยังมีจำหน่าย ลูกโป่งฟรอยด์ และตัวต่อ หากนักเรียนหิวก็ยังมีข้าวไข่เจียวบุฟเฟต์ น้ำแข็งใส ที่ซุ้มอาหาร

ค่ายยกระดับผลการทดสอบทางการศึกษาระดับชาติขั้นพื้นฐาน (O-NET) วันที่ 29 มกราคม 2567 ณ ห้องสมุด 3 และ 4 โรงเรียนแกลง“วิทยสถาวร” ได้รับเกียรติจากครูสิทธิชัย น้อยราษฎร์ (ครูโจ้) และครูกัญยาภรณ์ กิ่งไทร (ครูยุ้ย) มาเป็นวิทยากรในครั้งนี้

กลุ่มสาระการเรียนรู้

ภาษาต่างประเทศ

ข้อมูลโดย...ครูชัยวัฒน์ รุจิวงศ์

เข้าร่วมกิจกรรมเฉลิมฉลองการจัดตั้ง
ห้องเรียนขงจื่อโรงเรียนระยองวิทยาคม
ครบรอบ 15 ปี และค่ายภาษาจีนพลัส

การแข่งขันขันศิลปหัตถกรรมนักเรียนระดับเขตพื้นที่การศึกษา ครั้งที่ 71 กลุ่มสาระการเรียนรู้ภาษาต่างประเทศ ได้รางวัลรางวัลเหรียญทอง จำนวน 4 เหรียญ รางวัลเหรียญเงินจำนวน 2 เหรียญ และรางวัลเหรียญทองแดง จำนวน 1 เหรียญ

กิจกรรม International Day 2023
วันที่ 14-15 ธันวาคม 2566

การแข่งขันทักษะวิชาการ "Explore The Future" ของกลุ่มสาระการเรียนรู้ภาษาต่างประเทศ
วันที่ 2 กุมภาพันธ์ 2567

สังคมศึกษา ศาสนา และวัฒนธรรม

ข้อมูลโดย...ครูกมลทิพย์ มะลิซ้อน

กิจกรรม สัปดาห์สังคม

Social Festival 2566

กิจกรรม สอบธรรมศึกษา

ประจำปีการศึกษา 2566 วันที่ 7 ธันวาคม 2566

ศูนย์สังคมศึกษาฯ โรงเรียนแกลง“วิทยสถาวร” เป็นเจ้าภาพแข่งขันขันศิลปหัตถกรรมนักเรียน ครั้งที่ 71

ระดับเขตพื้นที่การศึกษามัธยมศึกษาชลบุรี ระยอง

ปีการศึกษา 2566

ผลการแข่งขันขันศิลปหัตถกรรมนักเรียน ครั้งที่ 71 ระดับเขตพื้นที่การศึกษามัธยมศึกษา ชลบุรี ระยอง ปีการศึกษา 2566

กลุ่มสาระการเรียนรู้

ศิลปะ

ข้อมูลโดย...ครูกฤตพรต เกตุแก้ว

ดนตรีไทย

ดนตรีสากล

ทัศนศิลป์

นาฏศิลป์

Designed by pngtree

Robocub asia pacic junior 2023 ณ ประเทศเกาหลีใต้

ระหว่างวันที่ 5-8 ธันวาคม 2566
จากรายการแข่งขัน ส.ส.ท. - ส.พ.ฐ.ยุวชน

RoboCup Asia-Pacific 2023 PyeongChang
December 5th - 9th, 2023
Alpensia Convention Center, Alpensia Ski Resort, PyeongChang, Gangwon State, South Korea.

Certificate of Participation
Presented to
Wanjak Klinkularb
Klaeng "wittayasathaworn" School
Thailand Region
RoboCupJunior Soccer Light-Weight, Secondary
KLAENG ROBOTO2
Mentors: Akarat Emjaroen, Wikorn Rattanatanabordee

RoboCup Asia-Pacific 2023 PyeongChang
December 5th - 9th, 2023
Alpensia Convention Center, Alpensia Ski Resort, PyeongChang, Gangwon State, South Korea.

Certificate of Participation
Presented to
Phatcharapon Inpor
Klaeng "wittayasathaworn" School
Thailand Region
RoboCupJunior Soccer Light-Weight, Secondary
KLAENG ROBOTO2
Mentors: Akarat Emjaroen, Wikorn Rattanatanabordee

โดยมีผู้แข่งขัน
1. นายวรรณ์จักร กลิ่นกุหลาบ ชั้น ม.4/5
2. นายพชรพล อินป้อ ชั้น ม.5/5
(ห้องเรียนอุตสาหกรรมหุ่นยนต์)
ครูผู้ฝึกซ้อมและควบคุมดูแล
1. ครูเอกรัฐ เอมเจริญ 2. ครูวิกร รัตนาธนบดี

การแข่งขันศิลปหัตถกรรมนักเรียน ระดับเขตพื้นที่การศึกษา ครั้งที่ 71 ณ โรงเรียนบ้านบึง"อุตสาหกรรมนุเคราะห์" ระหว่างวันที่ 25-26 มกราคม 2567

กิจกรรม การแข่งขันการสร้างการ์ตูนเรื่องสั้น Comic Strip ระดับชั้นมัธยมศึกษาตอนต้น รางวัลชนะเลิศ
1. เด็กชายปรานต์ ประจงจิตร ชั้น ม.2/14
2. เด็กหญิงพชรพร ถาวรวงศ์สกุล ชั้น ม.2/14
ครูผู้ฝึกซ้อม
1. ครูทัศนีย์ อภิญ
2. ครูดุจดาว ลาภเจริญทรัพย์

DOC.6
รหัสกิจกรรม : 080

ผลการแข่งขัน คอมพิวเตอร์
การแข่งขันการสร้างการ์ตูนเรื่องสั้น (Comic Strip) ม.1-ม.3

งานศิลปหัตถกรรมนักเรียน ระดับสำนักงานเขตพื้นที่การศึกษา สพม.ชลบุรี ระยอง ปีการศึกษา 2566
สังกัดสำนักงานเขตพื้นที่การศึกษามัธยมศึกษาชลบุรี ระยอง
ระหว่าง วันที่ 25 - 26 เดือน มกราคม พ.ศ. 2567

ที่	โรงเรียน	สังกัด	คะแนน	ระดับ	อันดับ	หมายเหตุ
1	โรงเรียนแกลง"วิทยสถาวร"	สพม. ชลบุรี ระยอง	96.20	ทอง	ชนะเลิศ	
2	โรงเรียนวัฒนาฤทาสน์	สพม. ชลบุรี ระยอง	95.40	ทอง	รองชนะเลิศอันดับที่ ๑	
3	โรงเรียนบางละมุง	สพม. ชลบุรี ระยอง	93.04	ทอง	รองชนะเลิศอันดับที่ ๒	
4	โรงเรียนปลวกแดงพิทยาคม	สพม. ชลบุรี ระยอง	92.76	ทอง	4	
5	โรงเรียนบ้านบึง "อุตสาหกรรมนุเคราะห์"	สพม. ชลบุรี ระยอง	90.04	ทอง	5	
6	โรงเรียนมาบตาพุดพันพิทยาคาร	สพม. ชลบุรี ระยอง	89.20	ทอง	6	
7	โรงเรียนอ่างศิลาพิทยาคม	สพม. ชลบุรี ระยอง	88.40	ทอง	7	
8	โรงเรียนพนานทอง	สพม. ชลบุรี ระยอง	88	ทอง	8	
9	โรงเรียนหุ่งศรลาพิทยา "กรงไทยอนุเคราะห์"	สพม. ชลบุรี ระยอง	87.10	ทอง	9	
10	โรงเรียนระยองวิทยาคม	สพม. ชลบุรี ระยอง	86.70	ทอง	10	
11	โรงเรียนรังจันทร์วิทยา	สพม. ชลบุรี ระยอง	85.50	ทอง	11	
12	โรงเรียนสัตหีบวิทยาคม	สพม. ชลบุรี ระยอง	78.32	เงิน	12	
13	โรงเรียนชำนาญสามัคคีวิทยา	สพม. ชลบุรี ระยอง	75.12	เงิน	13	
14	โรงเรียนเกาะโพธิ์ถ้วยงามวิทยา	สพม. ชลบุรี ระยอง	67.78	ทองแดง	14	
15	โรงเรียนชลราษฎรอำรุง	สพม. ชลบุรี ระยอง	-	-		

ช่วงคะแนน และระดับเหรียญ
ร้อยละ 80 - 100 รางวัลเกียรติบัตรระดับเหรียญทอง
ร้อยละ 70 - ต่ำกว่า ร้อยละ 80 รางวัลเกียรติบัตรระดับเหรียญเงิน
ร้อยละ 60 - ต่ำกว่า ร้อยละ 70 รางวัลเกียรติบัตรระดับเหรียญทองแดง
ต่ำกว่าร้อยละ 60 ได้รับเกียรติบัตรเข้าร่วมการแข่งขัน

กิจกรรมการแข่งขันหุ่นยนต์

วันที่ 25 มกราคม 2567
ณ โรงเรียนวิทยาศาสตร์จุฬาภรณ์ราชวิทยาลัย
จ.ชลบุรี

จากซ้ายไปขวา

แถวบน

ด.ช.ธนวินท์ ธนาวิวิธพร, ด.ช.ธนวิชญ์ ธนาวิวิธพร, ด.ช.พงศกร เชาวศิลป์, ด.ช.วีรภัทร ลาภผล, ด.ช.ภูผา พงษ์ศักดิ์, ด.ช.อภิลักษณ์ ทรัพย์เจริญ, ด.ช.ธนกร บุญแข็ง, ด.ช.ภูริณัฐ พุ่มเหล็ก, ด.ช.ธนกฤต จันตุ่ย, ด.ช.วุฒิพงษ์ วงศ์อยู่, ด.ช.พระเอก สุวรรณพิทักษ์, ด.ช.สร้างสม ทับไธสงค์, ด.ญ.อภิษฎา รักษาพงค์, ด.ญ.โกลัญญา ตั้งสงบ, ด.ญ.ศุภาพิชญ์ คงอยู่, ด.ญ.แพรพรรณทอง พรมศิริเดช, ด.ญ.อชิรญา ชะลอวงษ์, ด.ญ.พนิดา ปกป้อง, ด.ญ.ศิรภัสสร ประสงใด, ด.ญ.วิยะดา เรืองศรี

แถวล่าง

ด.ญ.สุพรรษา สุวรรณสิงห์, ด.ญวรลักษณ์ จันประเสริฐ, ด.ญ.นีรชา ประสมศรี, ด.ญ.ปุณณมา ชูขาว, ด.ญ.ฐิตาภา กุดหอม, ด.ญ.ทักษิอร พูลทวี, ด.ญ.ณัฏฐณิกา สระทองร้อย, ด.ญ.กัลยา ฉลอง, ด.ญ.ฉัตรพร ศาตศิลป์, **ครูสุปาณี อินองการ, ครูเมรินี พัดทอง,** ด.ญ.พรลภัส เสาวคนธ์, ด.ญ.พิชญานิน หาญกล้า, ด.ญ.มนัสนันท์ ยี่ภู่, ด.ญ.นันทิชา ต๊ะสุ, ด.ญ.ชนัญชิตา ฐานะกิจ, ด.ญ.ปวันรัตน์ สุกใส, ด.ญ.พีราวรรณ ถึงวงศ์, ด.ญ.ศศิประภา ปรีเปรม, ด.ญ.ธันยพร คณโทเงิน

จากซ้ายไปขวา

แถวบน

ด.ญ.ญาตาวี บุญช่วย, ด.ญ.วริศรา รัชนะงาม, ด.ช.ธนกฤต กล้าหาญ, ด.ช.พีรวิชญ์ แทนทด, ด.ช.ภาณุพงษ์ พงศ์พัฒนโสภณ, ด.ช.พีรพัฒน์ ใช้ลิ้ม, ด.ช.สิริพงศ์ ปรีชา, ด.ช.นรวิชญ์ นอประสิทธิ์, ด.ช.นพวิชญ์ ชาวไทย, ด.ช.มงคล อุดม, ด.ช.อดาวา แตงอ่อน,ด.ช.พงศภัค ภักดีงาม, ด.ช.ธัชพล พลงาม, ด.ช.มนัสวิน เมขี, ด.ช.กฤตพัทธ์ เจริญมี, ด.ช.ภัทรกร สุภาจารุวงศ์, ด.ช. อภิสิทธิ์ พันธุ์นาค, ด.ช.วีรภัทร บัวใหญ่, ด.ญ.วลัญชภัทร เติมต่อ, ด.ญ.ชนิสรา โชติกะคาม

แถวล่าง

ด.ญ.นัทธ์ชนัน ไพจิตจินดา, ด.ญ.กนกวรรณ เพ็ชรพงษ์พันธ์, ด.ญ.ปิยธิดา หิตะรัตน์, ด.ญ.สุธินันท์ ทวี, ด.ญ.ธนัชชา ดีหมั่น, ด.ญ.ชณิกานต์ ลิ้ปฐมากุล, ด.ญ.จุฬาลักษณ์ สัตบุศย์, ด.ญ.สุวรรณพร เขียวน้อย, ด.ญ.นันธิดา บุตรสะดี, **ครูยลลดา เฟื่องเกษม, ครูชลธิชา สุขศิลป์ชัย,** ด.ญ.สาธิตา ศิริธรรมวัตร, ด.ญ.พรหมภัสสร บุเงิน, ด.ญ.เบญจวรรณ แซ่เจา, ด.ญ.พนัชกร ชาญด้วยกิจ, ด.ญ.เบญญาพร สุนทรเวชพงษ์, ด.ญ.มนัสนันท์ แสงพงษ์พิทยา, ด.ญ.พัชรมัย อุดมเดช, ด.ญ.ศศิวิมล กรรมาชีพ , ด.ญ.เบญญาภา สุนทรเวชพงษ์

จากซ้ายไปขวา

แถวบน

ด.ญ.เจนนิเฟอร์ โอไรลี่, ด.ช.สุกฤษฎิ์ ระวัง, ด.ช.กมล วงศ์สุบิน, ด.ช.ภัทรพล ตรึกหากิจ, ด.ช.ชิษณุพงศ์ ตรึกหากิจ, ด.ช.คณิติน งามเสงี่ยม, ด.ช.จิรภัทร ศรีเฉลิม, ด.ช.ธนโชติ อินทร์กลาง, ด.ช.ณัฐพันธ์ นันทวราพนิชกุล, ด.ช.ดนเดช บรรจงอักษร, ด.ช.ธนวัฒน์ มีลาภ, ด.ช.สุรพัศ ไกรวาส, ด.ช.ชนาธิป เซี่ยงป๋อง, ด.ช.กฤษฎิ์ ใจพินิจ, ด.ช.ธวัชชัย คงคางาม, ด.ช.ณัฐดนัย ผลาจันทร์, ด.ช.สิปปกร รัตนวิจิตร, ด.ช.ศิราวุฒิ พูลประดิษฐ์, ด.ญ.บุญย์ขวัญ สุพร

แถวล่าง

ด.ญ.อภิชญาน์ กองทรัพย์, ด.ญ.รวิสรา สำเนียงดี, ด.ญ.ปณาลี นารีนุช, ด.ญ.พิมพิศา แนมนิล, ด.ญ.วรนิษฐา เส็งประโคน, ด.ญ.มนัสวี โอทาน, ด.ญ.พิชาวีร์ นวพงษ์วรศิริ, ด.ญ.สุวพิชชา ตติยง, ด.ญ.ทักษพร ทองเงิน, **ครูทรงชัย เย็นสนาน, ครูศรีสุดา ฉลอง,** ด.ญ.ศุภสุตา คงอยู่, ด.ญ.พิชชา บุญนิมิตร, ด.ญ.นาวิการินทร์ อรัญวงศ์, ด.ญ.เชษฐ์ธิดา เทียมภักดี, ด.ญ.วิภาวรรณ บุณยปรีดี, ด.ญ.เปมิกา อนุอินทร์, ด.ญ.สรัลพร วงกลาง, ด.ญ.จิรัชญา ฟุ้งโล้, ด.ญ.ธนาภา นิลประเสริฐ

จากซ้ายไปขวา

แถวบน

น.ส.ศิรภัสสร ไชโย, น.ส.นภัสวรรณ ชมดอกไม้, นายธนวินท์ แสงปิ่นทอง, นายอาทิตย์ สุทธิสถิตย์, ด.ช.ธีรนันท์ ศิริกุน, นายธนภัทร วงศ์ตรุษ, ด.ช.ธนัตถ์ ผ่องแผ้ว, ด.ช.กิตติชัย จารมัย, ด.ช.รณกร ขัดเกลา, นายธนลภย์ สิริวัฒน์, ด.ช.พันธวัช ไกรวาส, ด.ช.ดิฐิพัฒน์ เจริญ, ด.ช.อภิสิทธิ์ มะลิวัลย์, ด.ช.ชินภัทร เอื้อตระกูล, ด.ช.อนุรักษ์ สุขสำราญ, นายนนทวัฒน์ สถิตย์กสิกรรม, ด.ช.โยธิน ทองสุ่น, นายทักษ์ดนัย เจ็ดแผน, นายศุภวิชญ์ กรรมาชีพ, ด.ญ.อภิสรา รื่นรมย์, ด.ญ.นวพรรณ คชาอาจ, น.ส.กัญญาวีร์ ต้นทอง, น.ส.ทักษอร ศรีคำแหง

แถวล่าง

น.ส.บุญนิสา เปล่งปลั่ง, น.ส.กานต์กนีย์ ชัยวงค์, ด.ญ.ศศิวรรณ ประมวล, น.ส.กิติวรรณ บัวศรี, น.ส.ภิญญดา รัตนคุณ, ด.ญ.ณัฐณิชา อังศุพฤกษ์, ด.ญ.ณิชาพัชร์ รังกุพันธ์, น.ส.วริศรา ชมจิตต์, **Mr.Juan Carlo Fajatin Magalona, ครูญาดรินทร์ พุ่มบาน, ครูชุลีพร รื่นเริง, ครูอรอุมา มูลสิน,** น.ส.ธนพร เผื่อแผ่, ด.ญ.วชิรญาณ์ ส่งศรี, ด.ญ.พิมพ์ลภัส มุกดาสนิท, ด.ญ.ปริยากร แซ่ตั้ง,ด.ญ.ไอริณ คิดละเอียด, น.ส.วรัญญา ไหมทอง, ด.ญ.ญดาพร แซ่ติ้ง, ด.ญ.รัฏฐภรณ์ ดีการ

จากซ้ายไปขวา

แถวบน

นายกฤษฎา ริกำแง, นายเอกอนันต์ เดชอยู่เอี่ยม, นายวัชรพงษ์ ร่วมวงศ์, นายศุภกร ดอกไม้, ด.ช.วรัญชิต พระนคร, ด.ช.ณฐพัชร์ สุทธิสถิต, ด.ช.ศุภชัย บูรณะ, ด.ช.มงคล เจริญจิตต์, ด.ช ธนวัฒน์ รัตนพงษ์, นายณฐกร อุบลรัตน์, นายปฐวี วงค์คช, นายธิติพงษ์ สิงหะ, นายปริญญา นาวินปฐมวงศ์, นายปุณณชัย ดียิ่งยืน, ด.ช.ประวินท์ พันพรหม, ด.ช.นิติธร ยะนิล, น.ส.วรรณิศา อ่อนศรี

แถวล่าง

น.ส.ปรียาพร ยิ่งยืน, น.ส.โชติรส พูลเปี่ยม, ด.ญ.ธัญพิชชา จิตรชื่อ, น.ส.ปวริศา พุ่มพวง, ด.ญ.บุษกร โชตะวัน, ด.ญ.วันฟ้าใส ศรีสอาด, น.ส.อาทิตยา บัวคลี่, ด.ญ.กัณฐิกา ภูบาล, ด.ญ.ภคมน นามลายทอง, **ครูสัมฤทธิ์ มีทรัพย์มั่น, ครูสุพิตา นวลจันทร์,** น.ส.กนกวรรณ อำไพเจริญ, ด.ญ.กัลยกร วงค์คช, ด.ญ.ดีพอเพียง ภิญโญ, น.ส.ปณิตา บำเพ็ญสุข, น.ส.จิดาภา สมประสงค์, น.ส.ณัฏฐ์นรินท์ ทวีชีพ, น.ส.พรธีรา สุพรรณวงศ์, น.ส.ศรุตยา คำอู๋, น.ส.เพ็ญรดี บุญยั่งยืน

จากซ้ายไปขวา

แถวบน

ด.ช.สรายุทธ ตรึกตรอง, ด.ช.ปัณณ์ธวัจน์ ลู่สวัสดิกุล, ด.ช.ยศกร ทัยยานุศร, ด.ช.ปารเมศ ผ่านด่าน, ด.ช.ชวนากร ไกรแก้ว, ด.ช.ฐปนรรฆ์ ประสงค์นิจกิจ, ด.ช.ธีรภัทร แสนเสนาะ, ด.ช.ภัทรกร เรืองศิลป์, ด.ช.อนวัช เตจ๊ะ, ด.ช.ชนาธิป ขุนณรงค์, ด.ช.ภาณุพงศ์ กระสังข์, ด.ช.เตชินท์ เกตมณี, ด.ช.ชัชวาลย์ ศรีภพ, ด.ช.ธีรศักดิ์ รักนาม, ด.ช.ณัฐกร เคราะห์ดี, ด.ช.เจษฎา จันพราหมณ์, ด.ช.พงศกร ดีทับไทย, ด.ช.ธนกฤต ธนาวินิจเจริญ, ด.ช.ชิติพัทธ์ บุญทวงค์

แถวล่าง

ด.ญ.ธัญลักษณ์ เย็นฉ่ำ, ด.ญ.เปรมนภา ดารดาษ, ด.ญ.ณัฐชา พรมรัตน์, ด.ญ.ณัฏฐ์ชิตา แพทย์นัทธี, ด.ญ.พลอยชนก วรรณศิริ, ด.ญ.ณัฐธิดา นิลประเสริฐ, ด.ญ.เมษา โพธิรักษ์, ด.ญ.กัญญาพัชร สมมุ่ง, ด.ญ.ศศิวรรณ หอมขจร, **ครูประยุทธ์ ไทรย้อยสกุลเลิศ, ครูจีราวรรณ เกียงเอีย,** ด.ญภัสสร เบ็ญจา, ด.ญ.นภัสนันท์ ปรานมงคล ด.ญ.จุฑารัตน์ แสนสุข, ด.ญ.อนุธิดา จำปาทอง, ด.ญ.กฤตพร หอยสังข์, ด.ญ.ชนิสรา ช่างตกแต่ง, ด.ญ.สุจิตรา เงินเพ็ง, ด.ญ.เกวลิน จันธยัก

จากซ้ายไปขวา

แถวบน

ด.ช.วชิรวิทย์ งานยางหวาย, ด.ช.ไชยวัฒน์ คชรัตน์, ด.ช.พงศ์ภัค จักรวาฬนรสิงห์, ด.ช.ธันวา แซ่เฮง, ด.ช.ศุภณัฐ จิตสัมพันธ์, ด.ช.นันทพัทธ์ แฉล้มล้ำ, ด.ช.ณัฐกิตติ์ สุวรรณวงษ์, ด.ช.ธนกฤต กฤษณา, ด.ช.กิตติศักดิ์ หอมฟุ้ง, ด.ช.อานนท์ วงศ์จันทร์, ด.ช.กิตติภูมิ นามไพร, ด.ช.ชิตพล พลศรีษะ, ด.ช.ภาคิน สุนทรเวชพงษ์, ด.ช.รัชพล เถือกคำ, ด.ช.กฤติธี ธัญญสิทธิ์, ด.ช.ศุภกร เพิ่มพูล, ด.ช.ชยพล ใจเย็น, ด.ช.ปรัตถกร สายบัวดี, ด.ช.ศราวุธ เหมกระจ่าง, ด.ช.อนวัช สุคำภา, ด.ญ.รินรดา เอมเจริญ

แถวล่าง

ด.ญ.จิรัชญา เจียมเจริญ, ด.ญ.เกตน์นิภา สุดหอม, ด.ญ.มัณฑิรา ปานผา, ด.ญ.กนกวรรณ กล้าหาญ, ด.ญ.สุกัญญา จันทร์พราหมณ์, ด.ญ.นรีกานต์ ความเพียร, ด.ญ.ณัชริญา ศรีจรรยา, ด.ญ.พันธิตรา เปรมตุ่น, ด.ญ.ทวีพร รัตนวิจิตร, ด.ญ.ปภาวรินท์ อาจะ, **ครูนุชนาฏ แถลงสัตย์, ครูวรินทร พุ่มหรดี,** ด.ญ.ญาณิกา ประดิษฐ์อาภา, ด.ญ.สุภิตรา ทองอุ่น, ด.ญ.ชนม์นิภา คชสุข, ด.ญ.ศศินิภา กล้าหาญ, ด.ญ.ณิชกานต์ ดีหมั่น, ด.ญ.ณัฐศิกานต์ บัวสวัสดิ์, ด.ญ.จิรประภา วงศ์หงษ์, ด.ญ.จิราพัชร หวานเสนาะ

จากซ้ายไปขวา

แถวบน

ด.ช.สุพศิน สมทัด, ด.ช.ศึกร ย่องใย, ด.ช.ธรรมฉัตร กองนาค, ด.ช.ธนพล บำรุง, ด.ช.ทรงวุฒิ สุทธิสถิตย์, ด.ช.ดิษย์ทัศน์ วงศ์ชิ้ม, ด.ช.จักรกริช ไอยแก้ว, ด.ช.ณัฏฐวุฒิ วุ่นแก้ว, ด.ช.ภควัต สุทธิโชค, ด.ช.กิตติทัตน์ ไชโย, ด.ช.นันทภพ มังอุ่ม, ด.ช.ทักษพงศ์ ต้นคำ, ด.ช.ณัฐภัทร อ้อนชัยภูมิ, ด.ช.วีรภัทร กองกวด,ด.ช.ภาคภูมิ สุนทรประเสริฐ, ด.ช.ก้องภพ วิมล, ด.ช.มฤคินทร์ ปั้นลายนาค, ด.ช.ศรายุทธ วงศ์แย้ม, ด.ช.สายชล ร่มโพธิ์ทองเจริญ, ด.ช.พิสิษฐ์ ศรีคำดี, ด.ช.ธนกฤต ทุนทองดา, ด.ญ.ศรินทร ศรีประทุม

แถวล่าง

ด.ญ.นาราพิมพ์ เรืองภัทร์ธนบดี, ด.ญ.ภัคจิรา ถาวรตระการ, ด.ญ.จันทัปปภา คำแหง,ด.ญ.ขวัญข้าว คำพิทุย, ด.ญ.วรรณิกา พ้นเคราะห์, ด.ญ.ภัทรวดี เย็นสนาน, ด.ญ.ณวรรณ์ศา ตุลยาภรณ์,ด.ญ.ดวงกมล ทรัพย์อร่าม, ด.ญ.มีนา กาหลง, **ครูวิกร รัตนาธนบดี, ครูพัชรินทร์ รักษาธรรม,** ด.ญ.พิริยา มีสมสินธุ์, ด.ญ.ทอฟ้า จิตรบรรจง, ด.ญ.วริศรา วงค์ทองลอย, ด.ญ.ธัญญรัตน์ ใบพิมาย, ด.ญ.สุพิชญา แก้ววิลัย, ด.ญ.จินต์ศุจี วงษ์ฉาย, ด.ญ.พิชญากร บรรจงกิจ, ด.ญ.อัญญมณี สมคิด, ด.ญ.รัชนีวรรณ ร่วมสุข

จากซ้ายไปขวา

แถวบน

ด.ช.พีรัช พิริยะวณิชย์, ด.ช.อภิรักษ์ คุ้มหอม, ด.ช.ณัฐภูมิ รัตนวิจิตร, ด.ช.ภคพล ชูช่วย, ด.ช.พงศธร ทองกำเนิด, ด.ช.วีรชิต ตรึกตรอง, ด.ช.ดนัยวัฒน์ ปิยะนันท์, ด.ช.กมลภพ อุดม, ด.ช.ณัฐวัตร เอี่ยมกล้า, ด.ช.กฤษฎา บุญยงค์, ด.ช.เนติธร ไพรบึง, ด.ช.สิริชัย ดาวเรือง, ด.ช.ธราธร สร้างวัด, ด.ช.อัครัช รักษากิจ, ด.ช.นาวี สุขศิลป์, ด.ช.จีระวัฒน์ ผลงาน, ด.ช.กรกฎ ภิญโญ, ด.ช.สิรวิชณ์ สำเร็จ, ด.ช.ศุภกานต์ ภูธร

แถวล่าง

ด.ญ.พิมพ์ชนก ประมวลสุข, ด.ญ.เบญญาภา จริตงาม, ด.ญ.เปมิกา กิ่งทอง, ด.ญ.วรรณกานต์ บุดดีคำ, ด.ญ.ธัญรัตน์ ไชยแก้ว, ด.ญ.เพชรดา วงษ์โนนงิ้ว, ด.ญ.รมิดา พิสสวง, ด.ญ.ปณิตา งามเสงี่ยม, ด.ญ.รินรดี เอมเจริญ, **ครูกรณาธิป ชินวงษ์, ครูรุจน์ ลี้กุล,** ด.ญ.พิชา มาลัยวงศ์, ด.ญ.กุสุมา ดวงจันทร์, ด.ญ.กานต์สิริ บำรุง, ด.ญ.บุณณภา เทพรัศมี, ด.ญ.ฐิติรัตน์ อยู่เย็น, ด.ญ.ภัทรศยา ถนอมธีระนันท์, ด.ญ.ภัทรวดี พลูประดิษฐ์, ด.ญ.อภิชญา นกเทศ, ด.ญ.ธูปหอม ซื่อตรง

จากซ้ายไปขวา

แถวบน

ด.ช.นิธิศ อินทำนุ, ด.ช.พิพิธพล รอดเรือง, ด.ช.พงศ์พิสุทธิ์ บุญประเสริฐ, ด.ช.ณัฐดนัย เสนาะ, ด.ช.ภูริณัฐ ศักดิ์วิรัช, ด.ช.อชิระ เกิดลาภผล, ด.ช.สิทธิษักดิ์ วงศ์ละคร, ด.ช.ก้องภพ พึ่งพรไพรศาล, ด.ช.อัครวินท์ บังเกิดลาภ, ด.ช.นพเกล้า แย้มแสงทอง, ด.ช.กิตติธัช เมฆลา, ด.ช.ภาคภูมิ พุทธเกษม, ด.ช.แทนคุณ ผลงาม, ด.ช.ปิยวัฒน์ ธรรมครองอาตม์, ด.ช.พงศกร เย็นฉ่ำ, ด.ช.ธนดล โพธิรักษ์, ด.ช.จุลจักร ธรรมเสถียร, ด.ช.ธนกร หวานเสนาะ

แถวล่าง

ด.ญ.กชกร บุญโก่ง, ด.ญ.พศิกา แปลงศรี, ด.ญ.อธิติยา ช่างเหล็ก, ด.ญ.นุชพิชา วรุตมะสกุลวงศ์, ด.ญ.พรลภัส สาครเสถียร, ด.ญ.ภรณ์ชนก วงศ์สุบิน, ด.ญ.มรกต ดำรงชีพ, ด.ญ.กัญญาลักษณ์ เบ้าลุมปุ๊ก, ด.ญ.เกวลิน วังแก้ว, **ครูนัศรูน การีนา, ครูอธิพันธุ์ เหลืองชัยชาญ,** ด.ญ.นิชา รู้ยิ่ง, ด.ญ.วชิราภรณ์ อันพิทักษ์, ด.ญ.วรัญญา จันทร์หวัง, ด.ญ.วริศรา ปลื้มผล, ด.ญ.ณิชกุล หาญชนะมีชัย, ด.ญ.อนัญญา ทาติด, ด.ญ.สุพิชญา ภู่วิเชียร, ด.ช.ศรวัณ วิทยานุกรณ์

จากซ้ายไปขวา

แถวบน

นายชนันธร ชนะหวังโชคชัย, นายชัชพงศ์ ยิ่งแสงตระกูล, นายชัชพิสิษฐ์ มะลิซ้อน, ด.ช.ณัฐพล เนตรมณี, ด.ช.สุรเดช เสาวคนธ์, ด.ช.พิชชากร ต่วนสงัด, ด.ช.ปลวัชร บุญเชิด, ด.ช.กิตติธร ประมงค์, นายธนกฤติ เทศกิ่ม, ด.ช.ปิยนัยน์ พฤกษาชาติเจริญ, นายวุฒิคุณ สุวรรณโชติ, ด.ช.ทัศน์พล สาคร, นายณัฐดนัย แก้วอำไพ, ด.ช.อัษฎา วงศ์หงษ์, ด.ช.สิทธา เสนาะ, ด.ช.พชรพล พูลสนอง, ด.ช.ชิษณุพงศ์ สวนงาม, ด.ช.ยศพร วิริยะกิจ, ด.ช.รังสิมันต์ จีนตุ้ม

แถวล่าง

น.ส.ธัญชนก แหลมทอง, น.ส.พิยะดา เจริญรื่น, น.ส.วิราศินีย์ คำอินทร์, ด.ญ.ฐิติวรดา เจริญรวย, ด.ญ.ธัญวรัตม์ รัตนวิจิตร, น.ส.พัณณิตา ก้อนภูธร, ด.ญ.พวงชมพู บุญอาจ, ด.ญ.ชนันธร ฟุ้งมาก, น.ส.ศิริรัตน์ แก้วสว่าง, ด.ญ.รุจรวี สาคร, **ครูอภิเชษฐ์ อังศุสิงห์,** ด.ญ.กัญญ์วรา สุกอิ่ม, น.ส.พีรดา จันทร์พราหมณ์, น.ส.วาริน ดำนอก, น.ส.กนกวรรณ แสนสอน, ด.ญ.ณัฏฐณิชา สินสุพรรณ, น.ส.พุธิตา นึกหวัง, น.ส.พรนัชชา วงศ์ศักดิ์, น.ส.สุณิสา โสมี, ด.ญ.ธัญวัลย์ ธรรมนุวัฒน์

จากซ้ายไปขวา

แถวบน

ด.ช.ปุณนุวัฒน์ งามสม, นายปิติภูมิ วัฒนะงามดี, ด.ช.วรกร ศิริธรรม, นายธฤษณุ สุทธิรัตน์, นายเมธี อุดมจิตติรัตน์, ด.ช.ธนกร บุญชอบ, ด.ช.วริทธิพัชร บุญโจม, ด.ญ.ปาณิสรา บางกุ้ง, ด.ญ.อัยดาริณ รัตนคุณ, ด.ญ.นันทิกานต์ ตั้งพลสุข, ด.ญ.นิศามณี สิมาชัย

แถวล่าง

ด.ญ.ภัทราภรณ์ มานะกล้า, น.ส.ทักษพร ห้วยหงษ์ทอง, ด.ญ.วชิรญา บุญไพศาล, ด.ญ.ศุภิสรา มุกดาสนิท, ด.ญ.บุษริน ยืนยง, น.ส.กวิสรา เพ็ชรัตนธี, ด.ญ.อาทิตยา ประจงใจ, ด.ญ.รสิตา โฆษานิมิตร, ด.ญ.พิมพ์นารา สันทัสนะโชค, น.ส.ภิญญาพัชญ์ เมืองคำ, **ครูกมลทิพย์ ค่าแพง, ครูธิดารัตน์ เปมนีย์ชัยกุล,** ด.ญ.อมรพรรณ คงแสงชู, ด.ญ.นิศาชล อ่อนมี, ด.ญ.วรรณธนาต์ เที่ยงประเสริฐ, ด.ญ.อชิรญา คมขำ, ด.ญ.ปรายมาศ เพลิดพราว, ด.ญ.อนามิกา ผาสุข, ด.ญ.ศิริญาพร อรัญวงศ์, ด.ญ.นวันรัตน์ ชนะภัย

จากซ้ายไปขวา

แถวบน

ด.ช.ณฐกร ประกอบวัฒน์, ด.ช.ศุภวิชญ์ พุทธา, ด.ช.พรต จูด้วง, ด.ช.พีรดนย์ บุญช่วยเหลือ, ด.ช.นภัสกร สนอง, ด.ช.กัณภพ สุวรรณโชติ, ด.ช.ณฐนากร รีบรัตน์, ด.ช.นาคินทร์ ไชยบุรี, ด.ญ.ปภาวดี เจริญกัลป์, ด.ญ.กชพร เทพอรัญ, ด.ญ.นวินดา อังคณากุลชัย, ด.ญ.สิตานัน ลีนะวัต, ด.ช.ธีรพันธุ์ แก้วตรีวงษ์, ด.ช.กนกพล ปติตังโข, ด.ช.สิรภพ อำภา, ด.ช.ปรมินทร์ คันธวัลย์, ด.ช.ธนกร กรุณานนท์, ด.ช.พชรพล หมอยา

แถวล่าง

ด.ญ.สลิลรัชต์ ประมวล, ด.ญ.ฑัณฑิกา ปราณีคุณากร, ด.ญ.ปุญชรัศมิ์ ชุตินันทกุล, ด.ญ.ภูษณิศา พลอยเกตุ, ด.ญ.วชิรญาณ์ ดวงแก้ว, ด.ญ.ลลิต ธเนศธรรมคุณ, ด.ญ.จิดาภา ถนอมวงศ์, ด.ญ.ภัคนันท์ โชติพนัง, ด.ญ.วรณัน แสนสุธรรม, **ครูสิริพร จินตนา, ครูอิศรา สัมมานิตย์,** ด.ญ.คณภรณ์ จันทร์ขอนแก่น, ด.ญ.พิมพ์มาดา ธนาวัฒนพงศ์, ด.ญ.เบญญา กุลจิราศิริ, ด.ญ.นัทธ์หทัย เอมเจริญ, ด.ญ.พัณณิตา มาลาฉ่ำ, ด.ญ.อภิสรา แพสา, ด.ญ.อภิชญา อินทวิเชียร, ด.ญ.ศุภชนก สุภาภรณ์, ด.ญ.ชญาดา รัสมีทอง

จากซ้ายไปขวา

แถวบน

ด.ญ.สุพิชญา แก้วไทย, ด.ญ.พีรดา ผุดผ่อง, ด.ญ.สิรภัทรา ผ่องสามสวน, ด.ญ.ณีรนุช ชุติปาโร, ด.ญ.ณัฏฐณิชา จันทรเสนา, ด.ญ.จิรชยา ด้วงอุไร , ด.ช.ธนัช เจริญวงศ์, ด.ช.ภาณุพงษ์ ไพบูลย์, ด.ช.ธีร์ธวัช พลงาม, ด.ช.ปฤณ จอมไธสง, ด.ช.กวิน รัตนวิจิตร, ด.ช.วีรภัทร กาญจนกันติ, ด.ช.ฐากูร หวานสนิท, ด.ช.ธรรมวิทย์ ควรหา, ด.ช.ธีรเทพ ลือชัยราม, ด.ช.ธันวา กระทุ่มทอง, ด.ช.ภูวณัฏฐ์ วัฒนวชิราภรณ์, ด.ญ.นรีรัตน์ บำรุง, ด.ญ.สุธาสินี คณะผล, ด.ญ.รสิตา คุ้มรัตน์, ด.ญ.ชฎาวีร์ แสงเนตร

แถวล่าง

ด.ญ.อุนนดา ช่างไม้, ด.ญ.ณัฐธิดา ดีนาน, ด.ญ.พิมพิศา บริบูรณ์สามัคคี, ด.ญ.เพ็ญพิชชา คล้ายคลึง, ด.ญ.วรรณวลี อิ่มเจริญ, ด.ญ.พิมพ์ญาดา ศิริพิชาสิทธิ์, ด.ญ.ภัทรวดี หวานเสนาะ, ด.ญ.พรหมพร พรมแดง, **ครูนัศรูน การีนา, ครูฉัตรายุทธ จัตสาร, ครูกัลยาณี หนูพัด, ครูวิไลภรณ์ อินป้อ, ครูพิไลลักษณ์ ศิลประเสริฐ,** ด.ญ.กิตติยา เขียวสอาด, ด.ญ.พิมพ์พิณา ศิริคำ, ด.ญ.ปาณิศา ศรีเพ็ชร, ด.ญ.พรปวีณ์ แซ่หลี, ด.ญ.ชนม์นิภา กล้าหาญ, ด.ญ.มณทิราทิพย์ เจริญรวย, ด.ญ.สุชานันท์ เสน่ห์

จากซ้ายไปขวา

แถวบน

น.ส.อริสรา ผาสุข, น.ส.ณัฐกุล เนียมพุ่มพวง, น.ส.อุษณิษา แพงโสภา, น.ส.ณัฏฐณิชา หวานเสนาะ, นายกันต์กวี บุญคง, นายภีมพล ผาสุขยืด, นายวลัญช์ เจนกระบวนหัด, นายจักรพรรดิ์ แย้มนิยม, นายปวริสร์ จันทรส, นายศุภโชค วงศ์รักษ์, นายณัฐิวุฒิ ตรึกตรอง, นายเอลียาห์ มณีศรี, นายเมธาสิทธิ์ อินทราภรณ์, นายกฤตเมธ รื่นรมย์, นายกฤติน อินทรเมศ, นายตฤณณภพ อภิญ , นายปัญจพล วัดล่อง, นายภาณุพงศ์ งามเสงี่ยม, น.ส.ณัชชา น้อยคงคา, น.ส.เกณิกา เข่งทรัพย์, น.ส.อารยา สุดพุ่ม, น.ส.อาทิตยา ถาวรชัยสิทธิ์, น.ส.นรีกานต์ นึกสม, น.ส.อรจิรา แสงนนท์, น.ส.กรกนก บุญพันธ์

แถวล่าง

น.ส.เกษมณี รำพึงกิจ, น.ส.นันท์นภัส วรรณคำ, น.ส.จรินันท์ สิทธิพร, น.ส.สุทัตตา สุคันธวณิช, น.ส.หลี่หลี ลิ้ม, น.ส.ยลรดี นนทราช, น.ส.ณัฐณิชา ชักชวน, **ครูเมธิยา พึ่งวงษ์, ครูรัชตา เกาะเสม็ด, ครูวนิดา เนียมพิทักษ์, ครูวันดี อรัญวงศ์, ครูอังคณา กรีณะรา,ครูทัศนีย์ ดลกุล,** น.ส.ชาลิสา มุ่งหมายผล, น.ส.ทับทิมจันท์ จีนพล ,น.ส.อภิชญา จันทร์หอม, น.ส.อาภาสิริ วรรณศิริ, น.ส.สิตภัทร ไกรเพชร, น.ส.พิชญา มีบุญ, น.ส.ชัยรัมภา เจริญสุข

จากซ้ายไปขวา

แถวบน

นายชนันธร ประทีปทอง, นายวรภพ อุดมผล, นายกฤตนู รัตนพงศ์, นายสิรวิชญ์ ทิมทับ, นายคณุตม์ บุเรตัง, นายศุภเชฏฐ์ ฐานะกิจ, น.ส.วิรมณ เที่ยงแท้, น.ส.จิตรวรรณ อ่อนนิ่ม, น.ส.วนิษฐา พ้นเคราะห์, น.ส.ชญานิน เครือวัลย์, น.ส.ณิชาภัทร ชีนาร์, น.ส.วริศรา ละออ น.ส.ศิริลักษณ์ แสนแก้ว, น.ส.เมธาวี ชายหาด, น.ส.ณัฐกานต์ นามเสนาะ, นายสิทธิพล คุ้มทรัพย์, นายรชต พงษ์สุข, นายยุคนธร คณฑา, นายสุวัจน์ แข่งขัน, นายธนา บุญเกิด

แถวล่าง

น.ส.สุกัญญา ศรีหงษ์ , น.ส.มาติกา นุสาโล, น.ส.กฤตติพร ศิริสวัสดิ์, น.ส.ประภารัตน์ ศรีกลิ่น, น.ส.ชุติกาญจน์ แซ่โก, น.ส.นภัสสร มุกดาสนิท, น.ส.จิรัชญา บำรุง, น.ส.เอวาริณ ลิมป์สภาพกสิผล, น.ส.อภิชญา อรัญวาศรี, **ครูเทียบดาว หมีโชติ, ครูปิ่นกมล เกิดโพธิ์ชา, ครูทัศนีย์ อภิญ,** น.ส.พฤฒิมยา พลรัตน์, น.ส.อรสา หังโส, น.ส.ชนพร พุกศร, น.ส.กรกนก เฉลียว, น.ส.สรัชธร แสงวงศ์กิจ, น.ส.สุกัญญา ชาญเชี่ยว, น.ส.ศรันย์พร วินัยกุล, น.ส.ธัญญาภรณ์ ธาราดล, น.ส.ณัฐญา ขอเพิ่มกลาง

จากซ้ายไปขวา

แถวบน

นายธนธรณ์ เจริญรื่น, นายพงศภัค เขียวราชา, นายดัง จำเริญ, นายวีรภัทร รัตนวิจิตร, นายพีรวัส เกิดศักดิ์สิทธ์, นายเดชาธร รวดเร็ว, นายภูธนา นาวินปฐมวงศ์, นายเปรม ตรงชื่น, น.ส.ปนัสยา สำนักวิชา, น.ส.สุภาวดี จันทหาร, น.ส.สลิลทิพย์ กล้าหาญ, นายณัฏฐวี จิตรสวัสดิ์รักษา, นายนนทพัทธ์ กันทาผาม, นายพนัชกร บุญก่อเกื้อ, นายปิลันธน์ ตระกูลดี, นายณัฐพล พวงอินทร์, นายณัฐวิชญา อารอบ, นายณัชพล วิเศษศรี

แถวล่าง

น.ส.ชญาดา พันธุ์มาลี, น.ส.รัมณียา นายกวงศ์, น.ส.นฤมล นุชาญรัมย์, น.ส.มนัสนันท์ เคราะห์ดี, น.ส.นิรมล จิตร์อาวร,น.ส.นิธิกานต์ บัวแก้ว, น.ส.ญาณิศา เสนาะน้อย, น.ส.รัตนรัตน์ รัตนวิจิตร, **ครูทิพย์นัฐฐา เจริญเมือง, ครูมณฑาทิพย์ คีรีสุทธิวงศ์, ครูพรรณิกา สุวรรณอำไพ, ว่าที่ร้อยตรีหญิงภาริษา ธนศิริงาม,** น.ส.กนกพร แซ่อึ้ง, น.ส.กมลลักษณ์ กรรณิกา, น.ส.นันทิกานต์ กุดรังนอก, น.ส.ธนัชชา แก้วกระจ่าง, น.ส.จิณัฐตา เจริญรื่น, น.ส.สิตานัน งามเสงี่ยม, น.ส.บุญจิรา งอนสวรรค์, น.ส.รติกานต์ ภูเด่น

จากซ้ายไปขวา

แถวบน

น.ส.ปาณิสรา ขันเครือ, น.ส.กฤติยา วงษ์บุบผา, นายยศนนท์ มุ่งหมายกิจการ, นายสรวิชญ์ เย็นใจ, นายนนท์ปวิธ รอดพุ่ม, นายธนภัทร์ หลงชม, นายศตธน รัตนเกตุ, นายคมชาญ บุเรตัง, นายธีรภัทร เจริญสุข, นายชัยชนะ สุนทร, นายชัยวัฒน์ ปกรโรจนโยธิน, นายไชยภัทร อุทธการ, นายพงศธร รัตนวิจิตร, นายวีรภัทร ร่างเจริญ, นายวรเทพ กูใหญ่, น.ส.โญษิตา สุขเจริญ, นายวศิน ไกรวาส

แถวล่าง

น.ส.กษมาพร ยินดี, น.ส.พิรดา ศรีเฉลิม, น.ส.อมลวรรณ เจนจบ, น.ส.มนต์นภา ถนอมราษฎร์, น.ส.กัญญาณัฐ แก้วภูมิ, น.ส.ณิชกานต์ ธีระวัฒนศิริ, น.ส.เพียงทอง ดีนาน, **ครูวิภาวดี เต็มพร้อม, ครูดวงนภา ศรีพารา, ครูวริศรา แซ่เตียว, ครูสุภัทรพงศ์ รวงผึ้งรุ่งโรจน์, ครูปัณณสรณ์ ปวเรศฐิติบูรณ์, ครูทวินันท์ มณีโรจน์,** น.ส.กนกพร กุลาเพียร, น.ส.มณีวรรณ พงศ์แพทย์, น.ส.ฐิติรัตน์ จันทร์มล, น.ส.ณัฐพร ทัศนมณเฑียร, น.ส.ชนาภัทร ใจพินิจ, น.ส.วรัญญา ใจสุข, น.ส.สิริญากรณ์ การสมมุติ

จากซ้ายไปขวา

แถวบน

นายปณิธาน สุวรรณโชติ, นายธีรัช บุษบงค์, นายธนภัทร สีบุตดา, นายคฑาทอง จันทร์ขอนแก่น, นายสรธัญ ศรีบุตร, นายอุกกฤษฏ์ มานะ, นายรัชพล ประกอบผล, นายสุรสิทธิ์ งอกคำ, นายอดิเทพ โกศลนิยม, นายณัฏฐพัชร จิตรสวัสดิ์รักษา, นายธนาทิพย์ ฤกษ์ใหม่, นายอภิชาติ ชนะชัย, นายสุพศิน มากโฉม, นายระพีพัฒน์ สุขประเสริฐ, นายทิวากร อุ่มแสง, นายพัชรพล หุ่นน้อย, นายรัฐนันท์ บวกไธสงค์, นายสิทธินนท์ คุ้มทรัพย์, นายธนดล คล้ายคลึง, นายปัญญาสิริ อาจศัตรู

แถวล่าง

น.ส.ดาว จำเริญ, น.ส.มานิสา กล้าหาญ, น.ส.จณิศตา ดีศรี, น.ส.ธีรนาฎ เพ็ชรกรรจ์, น.ส.วริศรา ลือชัยราม, น.ส.เปรมสิณี ลีกุดเลาะ, น.ส.อรยา คำคง, น.ส.ชมพูนุท ประกอบกิจ, **ครูประภาพร ปลายเนิน. ครูศมานนท์ ปาลสุทธิ์, ครูเอกรัฐ เอมเจริญ, ครูพิชมญล์ สินประเสริฐรัตน์,** น.ส.ธนภรณ์ เสน่ห์, น.ส.ศรุตา เปรมปรีด์,น.ส.พรพิมล ค้ำชู, น.ส.ณัฐชา เนตรประดิษฐ์, น.ส.อมรวดี งามเสงี่ยม, น.ส.ชาลิสา ศรีหงษ์, น.ส.วิภาดา ฟองนวล, น.ส.อุมาลี พูนสวัสดิ์พงศ์

จากซ้ายไปขวา

แถวบน

นายภูริภัทร พงษ์แพทย์, นายพีระภัทร ล้อมเจริญพงษ์, นายภานุวัฒน์ บำรุง, นายพงศ์พนิช วงศ์จันทร์, นายเจษฎาภรณ์ สุขกะจะ, นายศิริชัย วงค์ภักดี, นายยงยศ ศิริแพทย์, นายพงศ์ปณต อารอบ, นายพสธร ปะสิ่งชอบ, นายปวริศ สุขประเสริฐ, นายธีรภัทร ถนอมธีระนันท์, น.ส.ญาณิศา แจ้งเอี่ยม, นายณัฐวุฒิ อุ่นสูงเนิน, น.ส.ชลฐิชา สุวรรณโชติ, น.ส.ปิยนุช วงค์คงดี, น.ส.ศิรินภา วงศ์สุบิน, น.ส.อภิญญา สอนสาสตร์, น.ส.กรกมล ชาวตระกาล, น.ส.นุสรา หลีกชั่ว, น.ส.ชนิษฐา ปรากฏรัตน์, น.ส.ณัฏฐ์วดี พาชื่น

แถวล่าง

น.ส.มณฑิตา เมตตา,น.ส.อมลณัฐ มุ่งปั่นกลาง ,น.ส.มณีรัตน์ แนมนิล, น.ส.ประกายทิพย์ ทองสุข, น.ส.อาธิติยา โพธิ์นอก, น.ส.อริสา หงษ์เถื่อนทอง, น.ส.พิชญ์สินี ภิญโญ, น.ส.กัญญาภัทร บุญอนันต์, **ครูณัฐพล เนียมพิทักษ์, ครูยิ่งยศ เริ่มศรี, ครูอนนท์ จันทน์หอม, ครูอนุรักษ์ ดวงละม้าย,** น.ส.กนกวรรณ เที่ยงชัด, น.ส.นันทิกานต์ พบเกษร, น.ส.เนษนภา นาเจริญ, น.ส.พรทิพย์ ประภาวดี, น.ส.ภัคจิรา เสาวคนธ์, น.ส.อมราพร บัวบานตรู่, น.ส.จารวี สุวรรณโชติ, น.ส.ภัทรภร ตุ้มคำ

จากซ้ายไปขวา

แถวบน

นายวีรภัฏ เทียนวงศ์, นายรัชชานนท์ กองทรัพย์, นายศุภกฤษณ์ จั่นไร่ขิง, นายณัฐวุฒิ เบ้าสูงเนิน, นายบุญฤทธิ์ กิจจาปารมี, นายณัฐภัทร ใจบุญ, นายจิรพัฒน์ ผ่อนให้, นายกิตติพศ สง่าอินทร์, นายกิตติทัต สังข์ทอง, นายโชติพัฒน์ ทานัง, นายพศุตม์ อาภรณ์รัตน์

แถวล่าง

นายวสุพล บุญยิ่ง, นายปัณณวิช จิตต์เอื้อ, นายวีรภัทร ม่วงเขาย้อย, นายพงศกร ธรรมสนิท, น.ส.พิมพ์นารา เสน่ห์, น.ส.ชนนิกานต์ ไพบูลย์, น.ส.ภัทรสุดา ถาวรตระการ, นายสาวพีรดา คณฑา, น.ส.ชนนาถ ธรรมสนิท, **ครูอิศรา อิศรานุวัตร, ครูศศิธร ประเสริฐสุขสันต์,** น.ส.จิรนันท์ สมบูรณ์, น.ส.สุวิมล มุกดาสนิท, น.ส.นุชนาถ เสมอมิตร, น.ส.ธัญญลักษณ์ มาลีบำรุง, น.ส.ธนิษฐา จันทร์เจริญ, นายอริยภัทร มั่งคั่ง, นายปฏิพล สายบัวดี, นายชยากร พรมวัน, นายธนกร เกิดศักดิ์สิทธิ์

จากซ้ายไปขวา

แถวบน

น.ส.ปิยภัทร สถาพรวจนา, น.ส.เนตรนภา แสงแก้ว, น.ส.ทวีติยา รักชม, น.ส.วศินี เช่นรัมย์, นายกิตติพัฒน์ จันทวาท, นายเกรียงชัย รุจิวงศ์, นายกิตติภณ มุกดาสนิท, นาย ปวีณ์กร ทอนศรี, นายชุติเดช ฉายาชวลิต, นายณัฐชนน ดาวลอย, นายธเนศ ภักคีรี, นายนัทภูมิ วงศ์แวว, น.ส.ชนมน โกศลบุญมี, น.ส.พัชรา เจริญมาก, น.ส.ณัฐฐิรา ผาสุข, น.ส.กนกวรรณ แสนเสนา

แถวล่าง

น.ส.ชณัฏชา พนมสินธุ์, น.ส.ณิชากร ยินดี, น.ส.รักษิตา คงคางาม, น.ส.รุจิรา อินทรัตน์, น.ส.ภคนันท์ สำราญฤทุกข์, น.ส.สุวรรญา ปาละ, น.ส.วรันธร จันทรสูตร์, น.ส.อรนลิน รุจิรเศรษฐกุล, น.ส.อนุธิดา ไชยราษฎร์, น.ส.พีรญา หน่อปันปวน, **ครูอัจฉริยา พุทธเวช,** น.ส.ชยาภรณ์ บำรุงกิจ, น.ส.ณัชชา จันทสอน, น.ส.กรรวี มะลิวัน, น.ส.ชนิดาภา จูมทอง, น.ส.หทัยรัตน์ เวคะพันธุ์, น.ส.อชิรญา เกตุใหม่, น.ส.อุษมา วัฒนขจรเกียรติ, น.ส.เกวลิน ศรีทองเมือง, น.ส.ญาณิกา สมคิด

จากซ้ายไปขวา

แถวบน

นายธนเสฏฐ ชญาเพชร, นายวรเทพ เพ็ชร์ไพบูลย์, นายสิงหนาท ทองมี, นายรชต ประมวล, นายกรวิชญ์ ตระกูลดี, นายศุภวัฒน์ เจริญวงศ์, นายณภัค มะลิวัลย์, นายเกริกพล จำปาทอง, นายเพทาย สาหินกอง, นายนิติภูมิ บุญมั่น, นายพัทธพล จันทน์หอม, นายศิรศักดิ์ รักเชื้อชาติ, นายนันทิพัฒน์ กองทรัพย์, นายศิวกร นุศรีอัน, นายชลธาร เฟื่องสูงเนิน, นายอานนท์ เลือกนาลี, นายธีรภัทร์ หลักทรัพย์, นายศิวกร เวชพนม, นายธีรภัทร สุพิทยานันท์, นายรัฐชพล ที่ตั้ง

แถวล่าง

นายอมรเทพ พรมน้ำ, น.ส.สุปรียา สุดยอด, น.ส.ชนัญธิดา มั่งคั่ง, น.ส.โยษิตา เสียวสุข, น.ส.พิมพ์ชนก วงศ์ประดิษฐ์, น.ส.สุภวิตา ราชสงฆ์, น.ส.กัณฐิกา แซ่หรือ, น.ส.สุรีย์พร โพธิกัน, **ครูสุภาพรรณ เวชศรี, ครูอารี บัวคุ้มภัย, ครูนิภาพร ศิริเจริญ, ครูญัตติพงศ์ กองแก้ว,** น.ส.อนัญพร มุกดาศุก, น.ส.ธัญลักษณ์ สุวรรณโชติ, น.ส.ณัฐชา สุขศิลป์, น.ส.ธารารัตน์ ไม้งาม, น.ส.ณิชานาฏ อยู่คงแก้ว, นายรัฐภูมิ กลิ่นเลิศ, นายนิธิ กองสุข, นายวรกมล เล็งประโคน

จากซ้ายไปขวา

แถวบน

นายธีรวีร์ กุลธนาเรืองกิตติ์, นายพรพิทักษ์ ทองอุ่น, นายธนพล วัฒนะงามดี, นายศิริภัทร เสมอมิตร, นายนรภัทร เจนจิรวัฒนา, นายพชร ดีนาน

แถวล่าง

นายณัฏภัทรพงศ์ บุญโจม, น.ส.ณิชากร งาประสาร, น.ส.ปิติมา เรือนเงิน, น.ส.ธนพร มิ่งมณี, น.ส.ไอยลดา ใจพอดี, น.ส.ณภัทร แซ่อึ้ง, น.ส.สุฤทัย แซ่คู, น.ส.ปัญญาพร ยั่งยืน, น.ส.ปริญญ์ เจียรักสุวรรณ, **ครูวรางคณา ทางทอง, ครูยุพิน เอมเจริญ, ครูสมพร ทาตะภิรมย์, ครูคเณศ นามนัย,** น.ส.สุกัญญา สดสมศรี, น.ส.สุภัสสร สุภาเกตุ, น.ส.พรรธน์ชญมน ศักดาเพชรศิริ, น.ส.สุทัศนีย์ บุญประเสริฐ, น.ส.วินันท์ญา นกเทศ, น.ส.สิรภัทร เย็นสนาน, นายธนพนธ์ ทิพย์วงษ์ทอง

You are what you read. อ่านดี...อ่านได้

คำขอบคุณ...เพิ่มคุณค่าชีวิต

ข้อมูลโดย...ครูมณฑาทิยพ์ คีรีสุทธิวงศ์

ธรรมเนียมไทยเราสอนมาว่าหากผู้ใหญ่พูดกับเด็กหรือคนเสมอกันพูดกันเองให้ใช้คำว่า **"ขอบใจ"** แต่หากผู้น้อยพูดกับผู้ใหญ่ให้ใช้ **"ขอบคุณ"** ถ้าผู้ใหญ่กว่ามาก ๆ ให้ใช้ **"ขอบพระคุณ"** แม้คำที่ใช้อาจแตกต่างกันตามบริบทและบุคคลที่สนทนาด้วย แต่ทุกคำนั้นคือคำที่แทนความรู้สึกเดียวกัน คือความรู้สึกซาบซึ้งขอบคุณ (Gratitude)

เรากล่าวคำขอบคุณ เมื่อเรารู้สึกถึงคุณค่าในสิ่งใดสิ่งหนึ่งที่เราได้รับหรือประสบพบเจอ แล้วเรารู้สึกซาบซึ้ง บางครั้งอาจเกิดความรู้สึกต้องการตอบแทนในความดีงามนั้นด้วย เป็นความชื่นชมยินดีและมักทำให้เราเกิดความรู้สึกมีความสุขขึ้นได้ในชั่วขณะนั้น ความรู้สึกซาบซึ้ง ขอบคุณนี้มีผลต่อความรู้สึกทางบวกไม่เพียงแต่กับบุคคลที่เราเอ่ยคำขอบคุณต่อเขาเท่านั้น มีผลงานวิจัยมากมาย เช่น งานวิจัยของ Emmons และ McCullough ที่อธิบายว่าความรู้สึกซาบซึ้งขอบคุณช่วยเพิ่มสุขภาวะ

You are what you read. อ่านดี ได้ดี ฉบับนี้จึงมาชวนผู้อ่านทุกท่านมาเพิ่มคุณค่าในชีวิต สร้างความสุขให้เกิดขึ้นในชีวิตได้ง่าย ๆ จากสิ่งเล็ก ๆ ในชีวิตประจำวันของเราด้วย **"การขอบคุณ"** ในบทความนี้ผู้เขียนขอมุ่งเน้นที่การขอบคุณที่เกิดจากความรู้สึกภายในตัวเองก่อน ขอนำเสนอด้วยวิธีง่าย ๆ ดังนี้

ขั้นตอนที่ 1 การทบทวนก่อนนอน ในก่อนนอนทุกคืนให้เราคิดทบทวนว่าในวันนี้เราพบเหตุการณ์อะไรบ้าง มีเหตุการณ์ใดที่เรารู้สึกประทับใจบ้าง เรารู้สึกซาบซึ้งขอบคุณสิ่งใดบ้าง ในมุมกลับกันมีเหตุการณ์ใดที่เป็นเรื่องไม่ดีที่กระทบใจเราบ้าง เรารู้สึกขอบคุณใครที่มาช่วยเหลือเราบ้างมั้ย หรือเรารู้สึกขอบคุณเหตุการณ์นี้ที่สอนให้เรารู้อะไรบ้าง การทบทวนก่อนนอนนี้มิใช่เป็นการคิดวกวนตอกย้ำความรู้สึกร้ายหรือดีที่เกิดขึ้นไปแล้ว แต่เป็นการฝึกคิดพิจารณาให้เห็นแง่งามของเหตุการณ์นั้น ๆ เป็นการมองผู้คนรอบตัวเราอย่างเห็น **"คุณ"** ที่เขามีต่อตัวเรา

ขั้นตอนที่ 2 ฝึกเขียนบันทึกคำขอบคุณ วิธีนี้เราไม่จำเป็นต้องทำทุกวัน อาจจะเป็นสัปดาห์ละ 1 ครั้ง หรือเดือนละ 1 ครั้งก็ได้ ซึ่งการเขียนบันทึกคำขอบคุณนี้ เราไม่ต้องเขียนบันทึกพรรณนาขอบคุณทุกสิ่งอย่าง แต่อาจเป็นการเลือกเพียง 3–5 เรื่องสำคัญ ๆ ที่เรารู้สึกซาบซึ้งขอบคุณ ถือได้ว่าเป็น Top 5 ของสัปดาห์หรือเดือนก็ได้

การฝึกความรู้สึกขอบคุณจากภายในทั้งสองข้อนี้ ผู้อ่านอาจเลือกทำเพียงข้อใดข้อหนึ่ง หรืออาจทำทั้ง 2 ข้อ ร่วมกัน ไม่มีกติกาที่เป็นแบบแผนตายตัวขอเพียงให้เราเริ่มลงมือทำ เพียงวันละเล็กละน้อยฝึกพัฒนาความคิดความรู้สึกของตัวเองไปเรื่อย ๆ ในโอกาสต่อไปความรู้สึกซาบซึ้งขอบคุณจากภายในของเราก็จะแผ่ออกกลายเป็นคำพูด **"ขอบคุณ"** ที่เราพูดกับบุคคลอื่นได้อย่างจริงใจ ไม่เพียงเป็นการขอบคุณเพื่อมารยาทหรือธรรมเนียมปฏิบัติเท่านั้น เมื่อผู้พูดรู้สึกดีจริง ๆ ผู้ฟังย่อมรู้สึกได้

เมื่อเรามองเห็นความดีงาม มุมดีด้านบวกของเหตุการณ์และผู้คนที่เราพบเจอในแต่ละวัน ความสุขย่อมเกิดขึ้นได้ไม่ยากเลย แน่นอนเราจะเห็นคุณค่าของตนเองมากขึ้น เห็นคุณค่าของผู้คนรอบกาย เห็นคุณค่าของสิ่งของทั้งที่เป็นของเรา เคยเป็นของเราหรือไม่ใช่ของเรา และที่สุดคือการเห็นคุณค่าในการมีชีวิตอยู่ เป็นพลังให้เราใช้ชีวิตในวันต่อไปอย่างมีคุณค่า

ท้ายที่สุด ผู้เขียนรู้สึกดีใจที่ผู้อ่านทุกท่านตั้งใจอ่านบทความมาจนถึงตรงนี้ .....ขอขอบคุณ

รู้รักษ์ภาษาไทย

ข้อมูลโดย...ครูปนัศญา เจริญมาก

การลับสมองเป็นการฝึกฝนใช้สติปัญญา นอกจากจะได้ความเพลินเพลิดแล้วยังเป็นการลับสมองให้เฉียบคม และทำให้คิดอ่านได้เร็วขึ้น วันนี้เราจึงมีเกมลับสมองมาให้ทุก ๆ คนได้ทายกันนะคะดังภาพปริศนาเหล่านี้ ลองทายกันดูนะคะ....

เฉลย 1. เกือกกรรม 2. ฉลาด 3. คุณหลัง 4. ลิงไม่ทำงานก็ทำงาน 5. พวกมัน 6. ดีผลาญ 7. ปวดหัวใน 8. ลอดช่องคา 9. บนบาน 10. จักรยาน

เรื่องเล่า...แดนมังกร

ข้อมูลโดย...ครูอัจฉริยา พุทธเวช

ตอน ปีมังกรทองกับชาวจีน （龙年）

ซินเหนียนห่าวววววว สวัสดีปีใหม่ค่ะ กลับมาเจอกับคอลัมน์ดีมีสาระที่จะพาได้เรียนรู้เรื่องราวเกี่ยวกับแดนมังกร ยินดีต้อนรับเข้าสู่ปีมังกรทองหรือปีมะโรงอย่างเป็นทางการ หรือภาษาจีนคือ **龙年** (lng nin) ซึ่งมังกรถือเป็นสัตว์มงคล สัตว์ศักดิ์สิทธิ์ เป็นสัตว์แห่งเทพเจ้าบนสรวงสวรรค์ของชาวจีนมาช้านานวันนี้เหล่าชือจะพาทุกคนไปไขข้อสงสัยว่ามังกรกับชาวจีนมีความเกี่ยวข้องกันอย่างไร

คนจีนโบราณเชื่อกันว่าน้ำลายของมังกรนั้นจะก่อให้เกิดลูกแก้ววิเศษที่เรียกกันว่า **"ไข่มุกแห่งดวงจันทร์"และ"ไข่มุกแห่งความสมบูรณ์"** จะบันดาลให้เกิดความอุดมสมบูรณ์แห่งพืชพรรณธัญญาหาร เพาะปลูกสิ่งใดก็จะเจริญงอกงามและยังเชื่อกันอีกว่าเลือดของมังกรจีนนั้น เมื่อไหลออกจากตัวของมังกรจีนจะแทรกซึมเข้าไปในแผ่นดินจีนและจะกลายสภาพเป็นอำพัน เมื่อมังกรลอกคราบจะทำให้เขาของมังกรเรืองแสงได้ มีพลังในตัวเป็นอย่างมากและส่องแสงสว่างในความมืด คล้าย ๆ กับความเชื่อเรื่องยาอายุวัฒนะของต้นโสม

มังกรจีนเป็นสัตว์เทพเจ้าที่อยู่บนสรวงสวรรค์ตามความเชื่อของชาวจีน เปรียบเหมือนสัญลักษณ์ของชนชาติจีน ชาวจีนทั่วโลกจึงมีความเชื่อว่าตนสืบสายเลือดมาจากมังกรและเรียกตนเองว่า **龙的传人** (lóng de chuánrén) แปลตรงตัวว่า ลูกหลานมังกร ชาวจีนเชื่อกันว่ามังกรนั้นเป็นเทพเจ้าในตำนานที่จะนำมาซึ่งอายุยืนยาว ความเจริญรุ่งเรือง โชคลาภวาสนาและจากสัญลักษณ์ของจักรพรรดิและอำนาจอันยิ่งใหญ่ของฮ่องเต้ ตำนานมังกรของจีนได้ซึมซาบเข้าไปในวิถีชีวิตของชาวจีนโบราณ และกลายมาเป็นวัฒนธรรมของชาวจีนตราบจนถึงทุกวันนี้ มังกรจีนได้กลายมาเป็นสัญลักษณ์ของความยิ่งใหญ่ความดีงามและอำนาจบารมี

ขณะที่ในด้านความเป็นสิริมงคล ชาวจีนโบราณก็เชื่อกันว่าปีนักษัตรมังกร เป็นปีมงคลที่สุดเนื่องจากมังกรเป็นนักษัตรที่มีธาตุดินซึ่งเป็นธาตุที่เป็นจุดรวมของทุกสรรพสิ่งเพราะทุกสิ่งในโลกล้วนเกิดจากดินและกลับสู่ดิน จึงเป็นธาตุที่มีความหนักแน่นและแฝงด้วยพลังแห่งการก่อกำเนิด

ในปี 2567 นับเป็นวาระพิเศษที่เปี่ยมไปด้วยพลังอำนาจอย่างยิ่ง ทั้งนี้ก็ด้วย **"มังกร"** ในปี 2567 จะเป็น **"พญามังกร"** หรือ **"มังกรทอง"** ที่สะสมพลังอำนาจมาแล้วถึง 3 รอบในทุก ๆ 12 ปี ที่ผ่านมา นับจากปีมังกร 2531 ปีมังกร 2543 และปีมังกร 2555 ปีมังกร 2567 จึงเป็นปีที่ข้ามผ่าน 36 ปีของมังกร ซึ่งตามความเชื่อที่มีมาแต่โบราณ ถือว่านักษัตรมังกรในรอบนี้ คือนักษัตรมังกรที่ยิ่งใหญ่เปี่ยมไปด้วยพลังบารมีมากที่สุดเมื่อเทียบกับนักษัตรมังกรครั้งก่อน ๆ ที่ผ่านมา

ปีมังกรทองปีนี้ ตรงกับภาษาอังกฤษว่า Year of the gold dragon หรือตรงกับคำว่า "หลง" ในภาษาจีน ซึ่งในปฏิทินจีนระบุว่า วันเริ่มนักษัตรมังกรทอง ตรงกับวันเสาร์ที่ 10 กุมภาพันธ์ 2567 ส่วนในปฏิทินนักษัตรของไทยวันเริ่มต้นปีมังกรทองจะตรงกับวันอังคารที่ 9 เมษายน 2567

ดังนั้นจึงไม่ต้องสงสัยเลยว่า ผู้ที่เชื่อถือในเรื่องของนักษัตรจึงเฝ้ารอปีมังกรทองด้วยความปิติยินดีอย่างยิ่ง โดยเฉพาะผู้ที่กำลังสร้างครอบครัวต่างวางแผนที่จะมีทายาทให้กำเนิดบุตรในปีนี้ เพราะเชื่อกันว่าเด็กที่เกิดในปีมังกรจะนำความโชคดีมาสู่ครอบครัวอีกทั้งเด็กจะมีความกล้าหาญและสติปัญญาที่เฉลียวฉลาด เนื่องจากผู้ที่เกิดในปีมังกรทองจะได้พลังของธาตุดินซึ่งเป็นธาตุหลักของทุกสรรพสิ่ง ควบคู่ไปกับได้พลังเสริมจากธาตุน้ำซึ่งเป็นตัวแทนแห่งปัญญาตามด้วยพลังจากธาตุไฟซึ่งเป็นพลังมงคล และพลังจากธาตุไม้ที่เติมเต็มศักยภาพให้กับผู้ที่เกิดในปีมังกรทอง ไม่เพียงแต่เตรียมวางแผนการมีทายาทและให้กำเนิดบุตรในปีมังกรทองเท่านั้น หากแต่การเริ่มต้นกิจการใหม่ ๆ ตั้งบริษัทใหม่ ๆ

ก่อนจากกัน คอลัมน์นี้เหล่าชือเชิญชวนทุกคนมาร่วมเป็น **龙的传人** (lóng de chuánrén) หรือลูกหลานมังกร ด้วยการฟังเพลงสนุก ๆ จาก Wang Leehom ในเพลง **龙的传人** แสกนเพื่อรับชมและรับฟังได้เลยค่ะ

****

ข้อมูลอ้างอิง
https://mgronline.com/crime/detail/9670000000158#google_vignette
https://www.henghengmarble.com/article/5/คนจีนกับความเชื่อเรื่องมังกร

ห้องเรียนพิเศษ King

ข้อมูลโดย...ครูฉัตรายุทธ จัตสาร

กิจกรรมห้องเรียนพิเศษ KINGS ภาคเรียนที่ 2 ปีการศึกษา 2566

* กิจกรรมทัศนศึกษางานเปิดบ้าน ท่องมหาวิทยาลัย ระดับชั้นมัธยมศึกษาปีที่ 5

วันที่ 16 กันยายน 2566 ณ มหาวิทยาลัยมหิดล

* กิจกรรมเรียนรู้วิทยาการ ศึบสานวัฒนธรรม ณ จังหวัดเชียงใหม่

วันที่ 19-24 ตุลาคม 2566

* กิจกรรม The Lion KINGS Camp ครั้งที่ 7

วันที่ 12 มกราคม 2567

ห้องเรียนพิเศษ MEP

ข้อมูลโดย...ครูศิวาพร สุประพันธ์

MEP Klaeng English Camp ระดับชั้นมัธยมศึกษาปีที่ 4-6
วันที่ 2-3 ธันวาคม 2566 ณ ตำนานป่า รีสอร์ท ระยอง

งานเปิดโลกวิชาการ เปิดบ้านแห่งการเรียนรู้
สู่รั้วเหลืองแดง (WS Open house)
ชุมโครงการห้องเรียนพิเศษ MEP : กิจกรรม Davinchi game ,
Easter eggs และ Bingo game วันศุกร์ที่ 2 กุมภาพันธ์ 2567

กิจกรรม Christmas Day
โดยนักเรียนโครงการห้องเรียนพิเศษ MEP
วันที่ 25 ธันวาคม 2566

ออกแนะแนวรับนักเรียนห้องเรียนพิเศษ
โรงเรียนวัดพลงช้างเผือก, โรงเรียนวัดหนองกันเกรา,
โรงเรียนวัดสารนารถธรรมาราม, โรงเรียนอยู่เมืองแกลง
วันที่ 15 มกราคม 2567

กิจกรรมการอบรมการเป็นพิธีกร ภาคภาษาอังกฤษ
(MC Camp) ระดับชั้นมัธยมศึกษาปีที่ 4-6
ปีการศึกษา 2566 วันเสาร์ที่ 3 กุมภาพันธ์ 2567
ณ ห้องประชุมสมเด็จพระเทพฯ
โรงเรียนแกลง“วิทยสถาวร”

ห้องเรียนพิเศษ สสวท.

ข้อมูลโดย...ครูเทียบดาว หมีโชติ

1. นักเรียนชั้นมัธยมศึกษาปีที่ 3 ศึกษาแหล่งเรียนรู้ปฏิบัติการวิทยาศาสตร์ โครมาโทกราฟฟี คณะวิทยาศาสตร์ สถาบันเทคโนโลยีพระจอมเกล้าเจ้าคุณทหารลาดกระบัง เมื่อวันที่ 2 กันยายน 2566

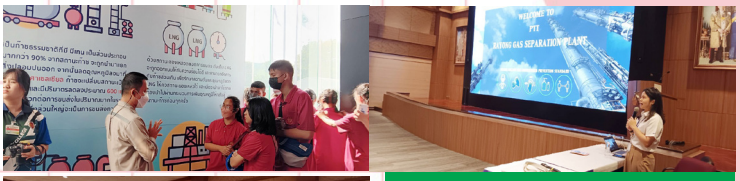

2. นักเรียนชั้นมัธยมศึกษาปีที่ 3 ศึกษาแหล่งเรียนรู้ โรงแยกแก๊ส นิคมอุตสาหกรรมมาบตาพุด และศูนย์เลิศพนานุรักษ์ วันที่ 10 มกราคม 2567

3. นักเรียนชั้นมัธยมศึกษาปีที่ 3 ศึกษาแหล่งเรียนรู้โรงไฟฟ้า BLCP นิคมอุตสาหกรรมมาบพุด และศูนย์เลิศพนานุรักษ์ วันที่ 1 กันยายน 2566

4.นักเรียนชั้นมัธยมศึกษาปีที่ 2 ร่วมกิจกรรมค่ายวิทยาศาสตร์ เพื่อการอนุรักษ์พลังงาน ณ ศูนย์รวมตะวัน จ.กาญจนบุรี วันที่ 16-18 ตุลาคม 2566

5. นักเรียนชั้นมัธยมศึกษาปีที่ 1 ร่วมกิจกรรมค่ายวิทยาศาสตร์ทางทะเล ณ ค่ายวิทยาศาสตร์เอเธนส์ อ.แกลง จ.ระยอง วันที่ 11-12 พฤศจิกายน 2566

6. นักเรียนชั้นมัธยมศึกษาปีที่ 3 ร่วมกิจกรรมค่ายวิทยาศาสตร์ เพื่อการอนุรักษ์ทรัพยากรธรรมชาติและสิ่งแวดล้อม ณ สถานีวิจัยสิ่งแวดล้อมสะแกราช จ.นครราชสีมา วันที่ 9-11 ตุลาคม 2566

7. โครงการประเมินและพัฒนาสู่ความเป็นเลิศทางคณิตศาสตร์และวิทยาศาสตร์ (TEDET) วันที่ 3 กันยายน 2566

วิชาคณิตศาสตร์

ชั้นมัธยมศึกษาปีที่ 1 ลำดับที่ 1 เด็กหญิงอภิชญา ภักดีงาม ลำดับที่ 2 เด็กชายธนวรรธน์ เจริญพร ลำดับที่ 3 เด็กหญิงอัญชญา อภิญ
ชั้นมัธยมศึกษาปีที่ 2 ลำดับที่ 1 เด็กหญิงกวิสรา ปั่นทรัพย์ ลำดับที่ 2 เด็กชายอภิภู วัฒนสหภาพ
ลำดับที่ 3 เด็กชายคุณากร ฟูฟุ้ง
ชั้นมัธยมศึกษาปีที่ 3 ลำดับที่ 1 เด็กหญิงภคนันท์ โชติพนัง ลำดับที่ 2 เด็กชายณฐกร ประกอบวัฒน์
ลำดับที่ 3 เด็กหญิงภูษณิศา พลอยเกตุ

วิชาวิทยาศาสตร์

ชั้นมัธยมศึกษาปีที่ 1 ลำดับที่ 1 เด็กหญิงจิราพรรณ รื่นรมย์ (ลำดับที่ 9 ของจังหวัดระยอง)
ลำดับที่ 2 เด็กหญิงขวัญภิชา อรรถวิชัย ลำดับที่ 3 เด็กชายวราพงษ์ พันเคราะห์
ชั้นมัธยมศึกษาปีที่ 2 ลำดับที่ 1 เด็กชายปกรภัช ศรีสุวรรณ (ลำดับที่ 8 ของจังหวัดระยอง)
ลำดับที่ 2 เด็กหญิงญาดานุช ฤทธิสัจธรรม ลำดับที่ 3 เด็กชายชินาธิป เปลี่ยนโมฬี
ชั้นมัธยมศึกษาปีที่ 3 ลำดับที่ 1 เด็กหญิงพัณณิตา มาลาฉ่ำ (ลำดับที่ 7 ของจังหวัดระยอง)
ลำดับที่ 2 เด็กหญิงณัฐธิดา ดีนาน ลำดับที่ 3 เด็กหญิงพิมพ์มาดา ธนาวัฒนพงศ์

กิจกรรมสภานักเรียนและกิจกรรมจิตอาสา

ข้อมูลโดย...สภานักเรียน

กิจกรรมพัฒนาผู้เรียน

การแข่งขันกิจกรรมสภานักเรียน งานศิลปหัตถกรรมนักเรียน ระดับสำนักงานเขตพื้นที่การศึกษา ครั้งที่ 71 ปีการศึกษา 2566 สังกัดสำนักงานเขตพื้นที่การศึกษามัธยมศึกษาชลบุรีระยอง วันที่ 25 มกราคม พ.ศ. 2567 ได้รับรางวัลเหรียญทองชนะเลิศ

กิจกรรมจิตอาสานอกโรงเรียน

ค่ายนันทนาการ ปันรัก ปันสุข ปันยิ้ม ณ โรงเรียนบ้านหนองน้ำขุ่น พี่เลี้ยงอาสาพัฒนาปฐมวัย เพื่อฝึกทักษะการเป็นผู้นำที่ดีส่งเสริมความคิดเชิงบวก และเสริมสร้างมิตรภาพที่ดีและสายสัมพันธ์ที่ดีส่งเสริมให้นักเรียนเสละเวลาส่วนตัวเพื่อประโยชน์ส่วนรวม

"เทรนนี่ขแพทย์ตัวจิ๋ว"

ณ โรงพยาบาลแกลง สำหรับนักเรียนที่สนใจด้านวิทย์-สุขภาพ เข้ามาเป็นจิตอาสาให้บริการผู้ป่วย เรียนรู้การทำงานของบุคลากรทางการแพทย์อย่างใกล้ชิด ได้ฝึกทักษะประสบการณ์ชีวิต รวมถึงเข้าใจปัญหาสุขภาพและสังคมเพิ่มมากขึ้น

ขอแสดงความยินดีกับนักเรียนระดับชั้นมัธยมศึกษาปีที่ 6 ปีการศึกษา 2566 ที่ผ่านการคัดเลือกเข้าศึกษาต่อในระดับอุดมศึกษา

เรียบเรียงโดย นางสาวศศิธร ประเสริฐสุขสันต์

Congratulations

มหาวิทยาลัยธรรมศาสตร์
คณะสหเวชศาสตร์
สาขาเทคนิคการแพทย์
รอบการสมัคร รอบ1 PORTFOLIO
นางสาวสิตภัทร ไกรเพชร ชั้นมัธยมศึกษาปีที่ 6/1

Congratulations

มหาวิทยาลัยศรีนครินทรวิโรฒ
คณะวิศวกรรมศาสตร์
สาขาวิศวกรรมเคมี
โครงการเด็กดีมีที่เรียน
นางสาวอริสรา ผาสุข ชั้นมัธยมศึกษาปีที่ 6/1

Congratulations

มหาวิทยาลัยมหิดล
วิทยาลัยดุริยางคศิลป์
เอกขับร้อง สาขาดนตรีสมัยนิยม
รอบที่1 ADMISSION
นายนรภัทร เจนจิรวัฒนา ชั้นมัธยมศึกษาปีที่ 6/10

Congratulations

มหาวิทยาลัยเชียงใหม่
คณะวิศวกรรมศาสตร์
สาขาวิศวกรรมเหมืองแร่
โครงการรับนักเรียนผู้มีผลการเรียนดีเด่น
นางสาวอรจิรา แสงนนท์ ชั้นมัธยมศึกษาปีที่ 6/1

Congratulations

มหาวิทยาลัยธรรมศาสตร์
คณะสาธารณสุขศาสตร์
สาขาสร้างเสริมสุขภาพเชิงนวัตกรรม
รอบที่1 แฟ้มสะสมผลงาน PORTFOLIO
นางสาวเปรมสิณี ลีกุดเลาะ ชั้นมัธยมศึกษาปีที่ 6/5

Congratulations

มหาวิทยาลัยศรีนครินทรวิโรฒ
คณะมนุษยศาสตร์
สาขา/วิชาเอก สาขาภาษาเพื่อการสื่อสาร วิชาเอกภาษาอังกฤษ-ภาษาจีน
รอบที่ 1
นางสาวปริญญ์ เจียรักสุวรรณ ชั้นมัธยมศึกษาปีที่ 6/10

Congratulations

มหาวิทยาลัยมหิดล
คณะวิศวกรรมศาสตร์
สาขาวิศวกรรมเคมี
PORTFOLIO รอบ 1/1
นายสุรสิทธิ์ งอกคำ ชั้นมัธยมศึกษาปีที่ 6/5

Congratulations

มหาวิทยาลัยเชียงใหม่
คณะวิศวกรรมศาสตร์
สาขาวิศวกรรมไฟฟ้า
โครงการรับนักเรียนผู้มีผลการเรียนดีเด่น (โครงการ โครงการพิเศษยื่นๆ) แบบ 1.2
นายณัฐวุฒิ ตรีกตรอง ชั้นมัธยมศึกษาปีที่ 6/1

Congratulations

มหาวิทยาลัยธรรมศาสตร์
คณะวิทยาศาสตร์และเทคโนโลยี
สาขาเทคโนโลยีการเกษตร
รอบที่ 1 PORTFOLIO
นายอุกกฤษฎ์ มานะ ชั้นมัธยมศึกษาปีที่ 6/5

Congratulations

มหาวิทยาลัยศรีนครินทรวิโรฒ
คณะบริหารธุรกิจเพื่อสังคม
สาขา/วิชาเอก วิชาเอกการตลาด
รอบ1 PORTFOLIO โครงการเด็กดีมีที่เรียน
นางสาวปัญญาพร ยั่งยืน ชั้นมัธยมศึกษาปีที่ 6/10

Congratulations

มหาวิทยาลัยเกษตรศาสตร์
คณะประมง
สาขาวิชาประมง
โครงการข้างเผือก /รอบ1PORTFOLIO
นางสาวจิรัชญา บำรุง ชั้นมัธยมศึกษาปีที่ 6/2

Congratulations

มหาวิทยาลัยเกษตรศาสตร์(บางเขน)
คณะวิศวกรรมศาสตร์
สาขาวิศวกรรมเคมี
รอบที่1 PORTFOLIO โครงการข้างเผือก
นายศุภเชฏฐ์ ฐานะกิจ ชั้นมัธยมศึกษาปีที่ 6/2

Congratulations

มหาวิทยาลัยเกษตรศาสตร์
คณะวิทยาศาสตร์
วิทยาการคอมพิวเตอร์
โครงการข้างเผือก รอบ1PORTFOLIO
นายธนธรณ์ เจริญรื่น ชั้นมัธยมศึกษาปีที่ 6/3

Congratulations

มหาวิทยาลัยเกษตรศาสตร์
คณะเกษตร
สาขาวิชาวิทยาศาสตร์การเกษตร
โครงการข้างเผือก(รอบ1 PORTFOLIO)
นายยุคนธร คณฑา ชั้นมัธยมศึกษาปีที่ 6/2

Congratulations

มหาวิทยาลัยเกษตรศาสตร์
คณะเกษตร
สาขาวิชาวิทยาศาสตร์การเกษตร
รอบที่1 PORTFOLIO โครงการข้างเผือก
นายสุวัจน์ แข่งขัน ชั้นมัธยมศึกษาปีที่ 6/2

Congratulations

มหาวิทยาลัยเกษตรศาสตร์ วิทยาเขตศรีราชา
คณะวิทยาการจัดการ
สาขาวิชาการจัดการ
รอบที่1PORTFOLIO โครงการเด็กดีมีที่เรียน
นายนนท์ปวิธ รอดพุ่ม ชั้นมัธยมศึกษาปีที่ 6/4

Congratulations

มหาวิทยาลัยเทคโนโลยีพระจอมเกล้าพระนครเหนือ
คณะวิศวกรรมศาสตร์และเทคโนโลยี
สาขาเทคโนโลยีวิศวกรรมกระบวนการเคมี
โครงการโควตาเรียนดี
นายรัชพล ประกอบผล ชั้นมัธยมศึกษาปีที่ 6/5

Congratulations

สถาบันเทคโนโลยีพระจอมเกล้าคุณทหารลาดกระบัง
คณะวิทยาลัยนวัตกรรมการผลิตขั้นสูง
สาขาวิศวกรรมระบบการผลิต
รอบที่1PORTFOLIO
นางสาวธีรนาฏ เพ็ชรฉกรรจ์ ชั้นมัธยมศึกษาปีที่ 6/5

Congratulations

มหาวิทยาลัยเทคโนโลยีพระจอมเกล้าธนบุรี
คณะวิทยาศาสตร์
สาขาจุลชีววิทยา
โครงการคัดเลือกตรง ปรเภทเรียนดี
นางสาวณัฐณิชา ซักชวน ชั้นมัธยมศึกษาปีที่ 6/1

Congratulations

มหาวิทยาลัยเทคโนโลยีพระจอมเกล้าพระนครเหนือ
คณะสถาปัตยกรรมและการออกแบบ
สาขาวิชาการจัดการงานออกแบบภายในและพัฒนาธุรกิจ (IDMB)
โครงการ PORTFOLIO รอบที่1
นางสาวลดาวดี แม้นพวก ชั้นมัธยมศึกษาปีที่ 6/4

Congratulations

สถาบันเทคโนโลยีพระจอมเกล้าเจ้าคุณทหารลาดกระบัง
คณะอุตสาหกรรมอาหาร
สาขาวิทยาศาสตร์และเทคโนโลยีการอาหาร
รอบPORTFOLIO โครงการเรียนดี
นายธนาทิพย์ ฤกษ์ใหม่ ชั้นมัธยมศึกษาปีที่ 6/5

Congratulations

สถาบันเทคโนโลยีพระจอมเกล้าเจ้าคุณทหารลาดกระบัง
คณะวิทยาลัยเทคโนโลยีและนวัตกรรมวัสดุ
สาขาวิศวกรรมวัสดุนาโน
รอบ PORTFOLIO
นางสาวมานิสา กล้าหาญ ชั้นมัธยมศึกษาปีที่ 6/5

Congratulations

สถาบันเทคโนโลยีพระจอมเกล้าเจ้าคุณทหารลาดกระบัง
คณะวิศวกรรมศาสตร์
สาขาวิศวกรรมเคมี
รอบที่1 PORTFOLIO
นายคฑาทอง จันทร์ขอนแก่น ชั้นมัธยมศึกษาปีที่ 6/5

Congratulations

มหาวิทยาลัยเทคโนโลยีพระจอมเกล้าธนบุรี
คณะวิศวกรรมศาสตร์ศาสตร์
สาขาวิศวกรรมไฟฟ้าสื่อสารและอิเล็กทรอนิกส์
โครงการคัดเลือกตรง ปรเภทเรียนดี
นายศุภโชค วงศ์รักษ์ ชั้นมัธยมศึกษาปีที่ 6/1

Congratulations

วิทยาลัยพยาบาลบรมราชชนนี ชลบุรี
คณะพยาบาลศาสตร์
สาขาพยาบาลศาสตร์
รอบที่1 PORTFOLIO โครงการความร่วมมือทางวิชาการกับโรงเรียน MOU
นางสาวฐิติรัตน์ จันทร์มล ชั้นมัธยมศึกษาปีที่ 6/4

Congratulations

มหาวิทยาลัยนวมินทราธิราช
คณะศิลปศาสตรบัณฑิตสังคมและพฤติกรรมศาสตร์
สาขาวิชาการพัฒนาเด็กปฐมวัย (หลักสูตรจิตวิทยาเด็ก)
โครงการแฟ้มสะสมผลงาน
นางสาวอชิรญา เกตุใหม่ ชั้นมัธยมศึกษาปีที่ 6/8

Congratulations

ราชวิทยาลัยจุฬาภรณ์
คณะพยาบาลศาสตร์
เพชรจุฬาภรณ์ รอบ1PORTFOLIO
นายเดชาธร รวดเร็ว ชั้นมัธยมศึกษาปีที่ 6/3

Congratulations

วิทยาลัยพยาบาลพระปกเกล้าจันทบุรี
คณะพยาบาลศาสตร์
ความร่วมมือทางวิชาการระหว่างสถาบันพระบรมราชชนกกับโรงเรียน (MOU) รอบ1 PORTFOLIO
นางสาวสิตานัน งามเสงี่ยม ชั้นมัธยมศึกษาปีที่ 6/3

Congratulations

มหาวิทยาลัยบูรพา
คณะสาธารณสุขศาสตร์
สาขาวิชาสุขศาสตร์อุตสาหกรรมและความปลอดภัย
โครงการนักเรียนที่มีความสามารถพิเศษทั่วประเทศ
นางสาวณัฐชา เนตรประดิษฐ์ ชั้นมัธยมศึกษาปีที่ 6/5

Congratulations

มหาวิทยาลัยบูรพา
คณะวิศวกรรมศาสตร์
สาขาวิศวกรรมเคมี
รอบ1โครงการMOU
นางสาวกษมาพร ยินดี ชั้นมัธยมศึกษาปีที่ 6/4

Congratulations

มหาวิทยาลัยบูรพา
คณะรัฐศาสตร์และนิติศาสตร์
หลักสูตรรัฐศาสตร์บัณฑิต
รอบ PORTFOLIO โครงการนักเรียนที่มีความสามารถพิเศษทั่วประเทศ
นายเกริกพล จำปาทอง ชั้นมัธยมศึกษาปีที่ 6/9

Congratulations

มหาวิทยาลัยบูรพา
คณะบริหารธุรกิจ
สาขาการตลาด
รอบ1โครงการMOU
นางสาวไอยลดา ใจพอดี ชั้นมัธยมศึกษาปีที่ 6/10

Congratulations

มหาวิทยาลัยบูรพา
คณะวิศวกรรมศาสตร์
สาขาโยธา
โครงการรับบุคคลเข้าศึกษาตามข้อตกลงความร่วมมือ (MOU)
นางสาวณัฐกุล เนียมพุ่มพวง ชั้นมัธยมศึกษาปีที่ 6/1

Congratulations

มหาวิทยาลัยบูรพา
คณะวิทยาการสารสนเทศ
สาขาวิศวกรรมซอฟแวร์
โครงการ PEE BUU
นางสาวพรพิมล ค้ำชู ชั้นมัธยมศึกษาปีที่ 6/5

Congratulations

มหาวิทยาลัยบูรพา
คณะโลจิสติกส์
การจัดการโลจิสติกส์และโซ่อุปทาน แขนงวิชาวิศวกรรมโซ่อุปทาน
โครงการรับบุคคลเข้าศึกษาต่อตามข้อตกลงความร่วมมือ (MOU) รอบ1 PORTFOLIO
นางสาวญาณิศา เสนาะน้อย ชั้นมัธยมศึกษาปีที่ 6/3

Congratulations

มหาวิทยาลัยบูรพา
คณะบริหารธุรกิจ
สาขากลุ่มวิชาธุรกิจระหว่างประเทศ
โครงการรับบุคคลเข้าศึกษาตามข้อตกลงความร่วมมือ (MOU)
นางสาวหลี่หลี ลิ้ม ชั้นมัธยมศึกษาปีที่ 6/1

Congratulations

มหาวิทยาลัยบูรพา
คณะโลจิสติกส์
สาขา/วิชาเอก วิชาเอกแขนงวิชาการค้าและโลจิสติกส์ระหว่างประเทศ
รอบ1 PORTFOLIO โครงการส่งเสริมนักเรียนที่มีคุณธรรมและจริยธรรม (เด็กดีมีที่เรียน)
นางสาวณภัทร แซ่อึ้ง ชั้นมัธยมศึกษาปีที่ 6/10

Congratulations

มหาวิทยาลัยบูรพา
คณะวิทยาศาสตร์
สาขาจุลชีววิทยา
รอบที่1 PORTFOLIO โครงการส่งเสริมนักเรียนที่มีคุณธรรมและจริยธรรม (เด็กดีมีที่เรียน)
นางสาวนิรมล จิตร์อาวร ชั้นมัธยมศึกษาปีที่ 6/3

Congratulations

สถาบันเทคโนโลยีพระจอมเกล้าเจ้าคุณทหารลาดกระบัง
คณะครุศาสตร์อุตสาหกรรมและเทคโนโลยี
สาขาวิชาเทคโนโลยีคอมพิวเตอร์
รอบ PORTFOLIO
นางสาวจณิศตา ดีศรี ชั้นมัธยมศึกษาปีที่ 6/5

Congratulations

สถาบันเทคโนโลยีพระจอมเกล้าเจ้าคุณทหารลาดกระบัง
คณะเทคโนโลยีการเกษตร
สาขาวิชานิเทศศาสตร์เกษตร
รอบ PORTFOLIO
นางสาวนันทิกานต์ พบเกษร ชั้นมัธยมศึกษาปีที่ 6/6

Congratulations

สถาบันเทคโนโลยีพระจอมเกล้าเจ้าคุณทหารลาดกระบัง
คณะเทคโนโลยีการเกษตร
สาขาการจัดการสมาร์ตฟาร์ม-วิศวกรรมเกษตรอัจฉริยะ (สองปริญญา)
รอบที่1 PORTFOLIO
นายสรธัญ ศรีบุตร ชั้นมัธยมศึกษาปีที่ 6/5

Congratulations

สถาบันเทคโนโลยีพระจอมเกล้าเจ้าคุณทหารลาดกระบัง
คณะอุตสาหกรรมอาหาร
สาขาวิทยาศาสตร์และเทคโนโลยีการอาหาร
รอบPORTFOLIO โครงการเรียนดี
นางสาวชนพร พุกศร ชั้นมัธยมศึกษาปีที่ 6/2

Congratulations

มหาวิทยาลัยเทคโนโลยีพระจอมเกล้าพระนครเหนือ วิทยาเขตระยอง
คณะบริหารธุรกิจ
สาขาวิชาคอมพิวเตอร์ธุรกิจ
โครงการโควตาเรียนดี
นางสาวสุวิมล มุกดาสนิท ชั้นมัธยมศึกษาปีที่ 6/7

Congratulations

มหาวิทยาลัยเทคโนโลยีพระจอมเกล้าพระนครเหนือ วิทยาเขตระยอง
คณะบริหารธุรกิจ
สาขาบริหารธุรกิจอุตสาหกรรมและโลจิสติกส์
รอบ1 PORTFOLIO โครงการโควต้าเรียนดี
นางสาววศินี เช่นรัมย์ ชั้นมัธยมศึกษาปีที่ 6/8

Congratulations

มหาวิทยาลัยเทคโนโลยีพระจอมเกล้าพระนครเหนือ ระยอง
คณะวิทยาศาสตร์พลังงานและสิ่งแวดล้อม
สาขาวิทยาการข้อมูลการคำนวณเชิงธุรกิจและอุตสาหกรรม
รอบที่1 โครงการโควตาเรียนดี
นางสาวอมรวดี งามเสงี่ยม ชั้นมัธยมศึกษาปีที่ 6/5

Congratulations

มหาวิทยาลัยมหาสารคาม
คณะนิติศาสตร์
สาขาวิชาเอกนิติศาสตร์
รอบ PORTFOLIO โครงการเด็กดีมีที่เรียน
นายธนเสฏฐ ชญาเพชร ชั้นมัธยมศึกษาปีที่ 6/9

Congratulations

มหาวิทยาลัยเทคโนโลยีสุรนารี
คณะวิศวกรรม
สาขาวิศวกรรมเหมืองแร่
รอบPORTFOLIO
นางสาวอุษณิษา แพงโสภา ชั้นมัธยมศึกษาปีที่ 6/1

Congratulations

มหาวิทยาลัยพะเยา
คณะศิลปศาสตร์
สาขาภาษาอังกฤษ
โครงการครูแนะแนว
นางสาวนุชนาถ สมรมิตร ชั้นมัธยมศึกษาปีที่ 6/7

Congratulations

มหาวิทยาลัยแม่ฟ้าหลวง
คณะนิติศาสตร์
สาขาวิชากฎหมายธุรกิจและการสื่อสารด้วยภาษาจีน
รอบที่ 1.2 โครงการพิเศษรับตรงทั่วประเทศ (รูปแบบโซ่ผลตะแนนสอบ TGAT/TPAT)
นางสาวกฤติยา วงษ์บุบผา ชั้นมัธยมศึกษาปีที่ 6/4

Congratulations

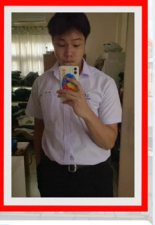

มหาวิทยาลัยแม่ฟ้าหลวง
คณะอุตสาหกรรมเกษตร
สาขา/วิชาเอก โลจิสติกส์เกษตรและอาหารและการจัดการโลจิสติกส์และโซ่อุปทาน
โครงการ รับผู้มีความสามารถดีเด่นด้านดนตรี นาฏศิลป์ และกีฬา รอบ1
นายพชร ดีนาน ชั้นมัธยมศึกษาปีที่ 6/10

Congratulations

มหาวิทยาลัยแม่ฟ้าหลวง
สำนักวิชานิติศาสตร์
สาขา/วิชาเอกนิติศาสตร์
รอบ 1 โครงการครูแนะแนว
นายธีรวีร์ กุลธนาเรืองกิตติ์ ชั้นมัธยมศึกษาปีที่ 6/10

Congratulations

มหาวิทยาลัยพะเยา
คณะเทคโนโลยีสารสนเทศและการสื่อสาร
สาขาวิศวกรรมคอมพิวเตอร์
โครงการรับตรงมหาวิทยาลัยพะเยา (โควต้าคณะ)
นางสาวสิริญากรณ์ การสมมุติ ชั้นมัธยมศึกษาปีที่ 6/4

Congratulations

มหาวิทยาลัยพะเยา
คณะเภสัชศาสตร์
หลักสูตรวิทยาศาสตรบัณฑิต สาขาวิทยาศาสตร์เครื่องสำอาง
โครงการรับตรงมหาวิทยาลัยพะเยา (โควตานักเรียนเรียนดี)
นางสาวสุทัตตา สุคันธวณิช ชั้นมัธยมศึกษาปีที่ 6/1

Congratulations

มหาวิทยาลัยวลัยลักษณ์
คณะสัตวแพทย์ศาสตร์ อัครราชกุมารี(นานาชาติ)
สาขาสัตวแพทยศาสตร์
รอบ1 PORTFOLIO
นางสาวรัมณียา นายกวงศ์ ชั้นมัธยมศึกษาปีที่ 6/3

Congratulations

มหาวิทยาลัยวลัยลักษณ์
หลักสูตรดิจิทัลคอนเทนต์และสื่อ
สำนักวิชาสารสนเทศศาสตร์
รอบที่ 1 PORTFOLIO โครงการทุนธกรรมจำกัดการเรียนการศึกษา
ทุนพัฒนาบัณฑิตสำหรับศตวรรษที่ 21
นางสาววริศรา ละออ ชั้นมัธยมศึกษาปีที่ 6/2

Congratulations

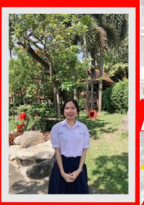

มหาวิทยาลัยศิลปากร
คณะวิศวกรรมศาสตร์ และเทคโนโลยีอุตสาหกรรม
สาขาวิศวกรรมเคมี
รอบที่ 1 โครงการรับนักศึกษา ด้วยแฟ้มสะสมผลงาน (PORTFOLIO)
นางสาวปลายฟ้า บุญทา ชั้นมัธยมศึกษาปีที่ 6/3

Congratulations

มหาวิทยาลัยเกษตรศาสตร์ วิทยาเขตศรีราชา
คณะพาณิชยนาวีนานาชาติ
สาขาวิชาการขนส่งทางทะเล
รอบที่1PORTFOLIO โครงการขยายโอกาสทางการศึกษา
.นางสาวจีรนันท์ ค้ำจุน ชั้นมัธยมศึกษาปีที่ 6/4

Congratulations

มหาวิทยาลัยเกษตรศาสตร์ บางเขน
คณะบริหารธุรกิจ
สาขา/วิชาเอก การจัดการการปฏิบัติการ และเทคโนโลยี
รอบ 1 โครงการช้างเผือก
นางสาวธนพร มิ่งมณี ชั้นมัธยมศึกษาปีที่ 6/10

Congratulations

มหาวิทยาลัยเกษตรศาสตร์ บางเขน
คณะเกษตร
สาขาวิทยาศาสตร์การเกษตร
รอบที่ 1 PORTFOLIO
นางสาวอรยา คำคง ชั้นมัธยมศึกษาปีที่ 6/5

Congratulations

มหาวิทยาลัยแม่โจ้
เอกนิติศาสตร์
สาขานิติศาสตร์
รอบ PORTFOLIO และสอบเบื้องต้น
นางสาวภัทรสุดา ถาวรตระการ ชั้นมัธยมศึกษาปีที่ 6/7

Congratulations

มหาวิทยาลัยเกษตรศาสตร์
คณะวนศาสตร์
โครงการช้างเผือก รอบ1PORTFOLIO
นางสาวชญาดา พันธุ์มาลี ชั้นมัธยมศึกษาปีที่ 6/3

Congratulations

มหาวิทยาลัยเกษตรศาสตร์
คณะวนศาสตร์
รอบที่ 1 PORTFOLIO โครงการช้างเผือก
นางสาวชญานิน เครือวัลย์ ชั้นมัธยมศึกษาปีที่ 6/2

Congratulations

มหาวิทยาลัยบูรพา
คณะบริหารธุรกิจ
สาขากลุ่มการเงิน
โครงการรับบุคคลเข้าศึกษา ตามข้อตกลงความร่วมมือ(MOU)
นายธนพล วัฒนะงามดี ชั้นมัธยมศึกษาปีที่ 6/10

Congratulations

มหาวิทยาลัยบูรพา
คณะบริหารธุรกิจ
สาขากลุ่มการเงิน
โครงการรับบุคคลเข้าศึกษา ตามข้อตกลงความร่วมมือ(MOU)
นายศิริภัทร เสมอมิตร ชั้นมัธยมศึกษาปีที่ 6/10

Congratulations

มหาวิทยาลัยแม่โจ้
มหาวิทยาลัยแม่โจ้-แพร่ เฉลิมพระเกียรติ
สาขาเกษตรป่าไม้
รอบPORTFOLIO 1.1
นายธนภัทร์ หลงชม ชั้นมัธยมศึกษาปีที่ 6/4

Congratulations

มหาวิทยาลัยราชภัฏสวนสุนันทา
คณะครุศาสตร์
สาขาวิชาเอกภาษาไทย
รอบ 1 PORTFOLIO
นายพัทธพล จันทน์หอม ชั้นมัธยมศึกษาปีที่ 6/9

Congratulations

มหาวิทยาลัยราชภัฏรำไพพรรณี
คณะเทคโนโลยีอุตสาหกรรม
สาขาวิศวกรรมโยธา
รอบการสมัคร รอบ1 PORTFOLIO
นายพลพล สิงห์ภิรมย์ ชั้นมัธยมศึกษาปีที่ 6/7

Congratulations

มหาวิทยาลัยบูรพา
คณะบริหารธุรกิจ
สาขากลุ่มการเงิน
รอบ1 PORTFOLIO โครงการรับบุคคลเข้าศึกษา ตามข้อตกลงความร่วมมือ(MOU)
นางสาวสิรภัทร เย็นสนาน ชั้นมัธยมศึกษาปีที่ 6/10

Congratulations

มหาวิทยาลัยบูรพา
คณะธุรกิจบัณฑิต(บธ.บ)(B.B.A)
สาขาบริหารธุรกิจ การจัดการธุรกิจระหว่างประเทศ (นานาชาติ)
โครงการนักเรียนที่มีความสามารถพิเศษทั่วประเทศ
นางสาวนิธิกานต์ บัวแก้ว ชั้นมัธยมศึกษาปีที่ 6/3

Congratulations

มหาวิทยาลัยราชภัฏรำไพพรรณี
คณะครุศาสตร์
สาขาอุตสาหกรรมศิลป์
รอบที่1 PORTFOLIO
นางสาวธนภรณ์ เสน่ห์ ชั้นมัธยมศึกษาปีที่ 6/5

Congratulations

มหาวิทยาลัยราชภัฏรำไพพรรณี
คณะมนุษยศาสตร์และสังคมศาสตร์
สาขารัฐศาสตร์
รอบ PORTFOLIO
นางสาวพัดพิมล บุญสม ชั้นมัธยมศึกษาปีที่ 6/6

Congratulations

มหาวิทยาลัยราชภัฏบ้านสมเด็จเจ้าพระยา
คณะมนุษยศาสตร์ และสังคมศาสตร์
สาขาวิชาสังคมศึกษา
รอบ PORTFOLIO 1/3
นายธีรภัทร ถนอมธีระนันท์ ชั้นมัธยมศึกษาปีที่ 6/6

Congratulations

มหาวิทยาลัยราชภัฏชัยภูมิ
คณะพยาบาลศาสตร์
PORTFOLIO
นางสาวรติกานต์ ภูเด่น ชั้นมัธยมศึกษาปีที่ 6/3

Congratulations

มหาวิทยาลัยกรุงเทพธนบุรี
คณะบริหารธุรกิจ
สาขาวิชาการจัดการ
โครงการรับตรง
นางสาวสุวรรญา ปาละ ชั้นมัธยมศึกษาปีที่ 6/8

Congratulations

มหาวิทยาลัยเทคโนโลยีราชมงคลกรุงเทพ
คณะเทคโนโลยีคหกรรมศาสตร์
สาขาคหกรรมศาสตร์ศึกษา
รอบ 1 PORTFOLIO
นางสาวธัญญลักษณ์ มาลีบำรุง ชั้นมัธยมศึกษาปีที่ 6/7

Congratulations

มหาวิทยาลัยเทคโนโลยีราชมงคลธัญบุรี
คณะสถาปัตยกรรมศาสตร์
สาขาสถาปัตยกรรม
รอบ TCAS1 PORTFOLIO
นายสิรวิชญ์ ทิมทับ ชั้นมัธยมศึกษาปีที่ 6/2

Congratulations

มหาวิทยาลัยเทคโนโลยีราชมงคลพระนคร
คณะเทคโนโลยีคหกรรมศาสตร์
สาขาภาษาอังกฤษ
โควต้ารอบ2 PORTFOLIO
นางสาวธนิษฐา จันทร์เจริญ ชั้นมัธยมศึกษาปีที่ 6/7

Congratulations

มหาวิทยาลัยเทคโนโลยีราชมงคลธัญบุรี
คณะเทคโนโลยีการเกษตร
สาขาวิทยาศาสตร์ และเทคโนโลยีการอาหาร
รอบ TCAS1 PORTFOLIO
นางสาวอภิชญา อรัญวาศรี ชั้นมัธยมศึกษาปีที่ 6/2

Congratulations

สถาบันการจัดการปัญญาภิวัฒน์
คณะบริการธุรกิจ
สาขาการจัดการการค้าสมัยใหม่
โควต้าครูแนะแนว
นางสาวณิชานาฏ อยู่คงแก้ว ชั้นมัธยมศึกษาปีที่ 6/9

Congratulations

มหาวิทยาลัยหัวเฉียว เฉลิมพระเกียรติ
ภาษาจีนธุรกิจ
วิทยาลัยจีนศึกษา
โครงการทุน ทุนกระจายโอกาสทางการศึกษา
นางสาวกนกวรรณ แสนเสนา ชั้นมัธยมศึกษาปีที่ 6/8

Congratulations

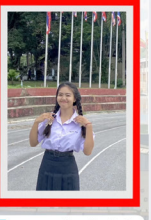

มหาวิทยาลัยกรุงเทพ
คณะวิศวกรรมศาสตร์
สาขาคอมพิวเตอร์และหุ่นยนต์
รอบรับตรง
นางสาวกัญญาณัฐ แก้วภูมิ ชั้นมัธยมศึกษาปีที่ 6/4

Congratulations

มหาวิทยาลัยกรุงเทพ
คณะนิเทศศาสตร์
สาขาวิทยุกระจายเสียง วิทยุโทรทัศน์ และการผลิตสื่อสตรีมมิ่ง
โครงการทุนการศึกษา BU BRIGHT
นางสาวกรกนก บุญพันธ์ ชั้นมัธยมศึกษาปีที่ 6/1

Congratulations

มหาวิทยาลัยรังสิต
คณะอาชญาวิทยา และการบริหารงานยุติธรรม
สาขาอาชญาวิทยา และนิติวิทยาศาสตร์
นางสาวสลิลทิพย์ กล้าหาญ ชั้นมัธยมศึกษาปีที่ 6/3

Congratulations

มหาวิทยาลัยรังสิต
สาขาดนตรีแจ๊ส/เอกกลองชุด
วิทยาลัยดนตรี
รอบที่ 1
นายพรพิทักษ์ ทองอุ่น ชั้นมัธยมศึกษาปีที่ 6/10

Congratulations

มหาวิทยาลัยรังสิต
คณะนิเทศศาสตร์
สาขาสื่อสารการแสดง
นายพัชรพล หุ่นน้อย ชั้นมัธยมศึกษาปีที่ 6/5

Congratulations

มหาวิทยาลัยรามคำแหง
คณะวิทยาศาสตร์
สาขาเคมีเครื่องสำอาง และผลิตภัณฑ์ธรรมชาติ
รอบที่1 PORTFOLIO
นางสาววิภาดา ฟองนวล ชั้นมัธยมศึกษาปีที่ 6

Congratulations

มหาวิทยาลัยรามคำแหง
คณะสื่อสารมวลชน
สาขา/วิชาเอก -
โครงการพรีดีกรี (PRE-DEGREE)
นางสาวเอวาริณ ลิมป์สภาพกสิผล ชั้นมัธยมศึกษาปีที่ 6/2

----- รอบรั้ว

ข้อมูลโดย...ครูปิ่นกมล เกิดโพธิ์ชา

กิจกรรมวันพ่อ

กิจกรรมกีฬาภายใน

กิจกรรมทำบุญตักบาตรปีใหม่

การทดสอบความถนัดทั่วไปความถนัดทางวิชาการ
และวิชาชีพ (TGAT TPAT)

ค่ายพักแรมยุวกาชาด

พิธีทบทวนคำปฏิญาณตนและสวนสนามยุวกาชาด

ประชุมผู้ปกครอง

พิธีเข้าประจำกองและประดับอินทรธนู
ลูกเสือ- เนตรนารี

กิจกรรมแสดงสัญลักษณ์ต่อต้านการทุจริตคอร์รัปชัน

งานวันครู ปี 2567

เปิดโลกวิชาการ
เปิดบ้านแห่งการเรียนรู้
สู่รั้วเหลืองแดง

ค่ายว้าวุ่น

"ลูกเหลืองแดง ใจเพชร กระดูกเหล็ก หนังทองแดง"