วารสารร่มแกลง

ฉบับที่ 2 ปีการศึกษา 2563

สารบัญ

หน้า

- บรรณาธิการแกลง..... 3
- สารผู้อำนวยการ..... 4
- แนะนำบุคลากรใหม่..... 5
- กลุ่งานวิชาการ..... 8
- ห้องเรียนพิเศษ KINGS..... 9
- ห้องเรียนพิเศษวิทยาศาสตร์..... 10
- ห้องเรียนพิเศษ MEP..... 11
- กลุ่มสาระการเรียนรู้สังคมศึกษา ศาสนา และวัฒนธรรม..... 12
- กลุ่มสาระการเรียนรู้ศิลปะ..... 13
- ห้องสมุดมีชีวิต..... 14
- นักเรียนชั้น ม.3/1-ม.3/12..... 15
- นักเรียนชั้น ม.6/1-ม.6/10..... 21
- กลุ่มสาระการเรียนรู้ภาษาต่างประเทศ..... 26
- กลุ่มสาระการเรียนรู้คณิตศาสตร์..... 27
- กลุ่มสาระการเรียนรู้วิทยาศาสตร์และเทคโนโลยี..... 28
- งานพัฒนาครูและบุคลากร กลุ่มบริหารงานบุคคล ปีการศึกษา 2563..... 29
- กิจกรรมกลุ่มบริหารทั่วไป ปีการศึกษา 2563..... 31
- กิจกรรมสภานักเรียน ปี 2563..... 32
- กลุ่มสาระการเรียนรู้สุขศึกษาและพลศึกษา..... 33
- กลุ่มสาระการเรียนรู้การงานอาชีพและเทคโนโลยี..... 34
- รอบรั้วเหลือง-แดง..... 35
- รู้รักษ์ภาษาไทย..... 37
- English Learning Tips..... 38
- แนะแนว..... 39
- 4 ยอดนิทานพื้นบ้านของจีน (ตอนที่ 1)..... 42
- กลุ่มสาระการเรียนรู้ภาษาไทย..... 43

คณะผู้จัดทำ

เจ้าของ	โรงเรียนแกลง"วิทยสถาวร"
ที่ปรึกษา	ผู้อำนวยการอัญชลี อิสสรารักษ์
	รองผู้อำนวยการนางวรรวิมล รัตนคุณ
	รองผู้อำนวยการชวนพิศ คาดสนิท
	รองผู้อำนวยการอังคณี ล้อมจันทร์
	รองผู้อำนวยการพร้อมกูรณ์ อนิสสิต
บรรณาธิการ	นางสาวศรีสุดา ฉลอง
กองบรรณาธิการ	นางปิ่นกมล เกิดโพธิ์ชา
	กลุ่มสาระการเรียนรู้ 8 กลุ่มสาระ
	กลุ่มงานพัฒนาผู้เรียน
พิสูจน์อักษร	นายสุภัทรพงศ์ รวงผึ้งรุ่งโรจน์
	นางปนัศญา เจริญมาก
	นางสาวปวีณ์รฎา เขียวสีทอง
ออกแบบปก	นางสาวพิมพ์พจี พัชรปัญญาพร

คำขวัญ

เรียนดี มีวินัย ใฝ่ศึกษา กีฬาเด่น เน้นคุณธรรม

คติพจน์

ปญฺญา นรานํ รตนํ ปัญญาเป็นรัตนะของนรชน

บรรณาธิการ*แกลง*

พบกันอีกครั้งกับวารสารร่มแกลง ฉบับที่ 2 ปีการศึกษา 2563 ภายในเล่มยังคงรวบรวมเรื่องราวความเคลื่อนไหวต่าง ๆ ของคณะครูบุคลากรและนักเรียน อาทิ ครูที่ได้รับรางวัล นักเรียนที่เข้าร่วมการแข่งขันและสร้างชื่อเสียงให้กับโรงเรียน กิจกรรมของกลุ่มสาระการเรียนรู้ 8 กลุ่มสาระ คอลัมน์ความรู้ต่าง ๆ ขอขอบพระคุณ คณะครูทุกท่านที่ช่วยเหลือให้วารสารร่มแกลงฉบับนี้สำเร็จไปด้วยดี

พบกันใหม่ฉบับหน้านะคะสวัสดีค่ะ

ศรีสุดา ฉลอง
บรรณาธิการ

อักษรย่อ	ว.ส.
สีประจำโรงเรียน	เหลือง-แดง
สัญลักษณ์	อาทิตย์อุทัย

วัตถุประสงค์

1. เพื่อเผยแพร่ประชาสัมพันธ์ข่าวสาร ผลงานทางวิชาการ กิจกรรมของครู นักเรียน และบุคลากรภายในโรงเรียน

2. เพื่อเป็นสื่อกลางในการสร้างความสัมพันธ์อันดีระหว่างโรงเรียน ผู้ปกครอง ชุมชน และหน่วยงานต่างๆ ทั้งภาครัฐและเอกชน

พิมพ์ที่..**พีเคเอสแกลงการพิมพ์** ต.ทางเกวียน อ.แกลง จ.ระยอง **038-671297**

สารจาก...ผู้อำนวยการ

ในยุคที่คนไทยต้องประสบปัญหาเกี่ยวกับโรคติดต่อทางระบบทางเดินหายใจหรือที่เรียกว่า COVID-19 นั้น ส่งผลกระทบเป็นวงกว้างในทุกอาชีพ ทุกเพศ ทุกวัย เราต่างต้องใช้ชีวิตในรูปแบบวิถีใหม่ที่ต้องเว้นระยะห่าง ใส่หน้ากากอนามัยตลอดเวลา ล้างมือด้วยน้ำสะอาดหรือเจลแอลกอฮอล์ รวมไปถึงการหลีกเลี่ยงเข้าไปอยู่ในพื้นที่ที่มีผู้คนจำนวนมาก วิถีชีวิตใหม่เหล่านี้ทุกคนต้องปฏิบัติให้คุ้นเคยเป็นกิจนิสัย เช่นเดียวกับการศึกษาที่ต้องเดินต่อไปข้างหน้า ลูก ๆ ทุกคนต้องใช้วิกฤตเหล่านี้ให้เป็นโอกาสในการแสวงหาความรู้ แม้จะเป็นรูปแบบการเรียนรู้ที่ไม่ถนัดหรือไม่พร้อม แต่ทางโรงเรียนแกลง“วิทยสถาวร” มิได้นิ่งนอนใจ ฝ่ายบริหาร ครู และบุคลากรทุกคนต่างร่วมมือกันแก้ปัญหา เพื่อให้เอื้อต่อประโยชน์ของนักเรียนอย่างสูงสุด

โรงเรียนแกลง“วิทยสถาวร” ตระหนักถึงความสำคัญในการเร่งพัฒนาวางแผนด้านการศึกษาและคุณภาพผู้เรียนอย่างต่อเนื่อง โดยเน้นหลักการเข้าถึงประโยชน์ของนักเรียนเป็นสำคัญ ทั้งนี้ผู้อำนวยการมีความห่วงใยต่อนักเรียนระดับชั้นมัธยมศึกษาปีที่ 3 และระดับชั้นมัธยมศึกษาปีที่ 6 ที่กำลังจะสำเร็จการศึกษาในปีการศึกษานี้ เพราะผลกระทบจากสถานการณ์การแพร่ระบาดของโรคติดต่อในระบบทางเดินหายใจนั้นส่งผลต่อการเรียนรู้ของนักเรียนและการศึกษาต่อในระดับมัธยมศึกษาตอนปลายและระดับอุดมศึกษา แต่ทั้งนี้ทั้งนั้นด้วยศักยภาพของคณะครูทุกท่านจะช่วยกันส่งเสริม สนับสนุน และผลักดันให้ลูก ๆ ทุกคนผ่านวิกฤตนี้ไปอย่างสุดกำลังความสามารถ

ขอขอบคุณคณะกรรมการสถานศึกษาขั้นพื้นฐาน คณะครู และองค์กรชุมชนที่มีส่วนเกี่ยวข้องในการพัฒนาโรงเรียนแกลง“วิทยสถาวร” จนมีความเจริญก้าวหน้า เปี่ยมพร้อมด้วยศักยภาพทั้งด้านการบริหารจัดการ และการจัดการศึกษาจนเป็นที่ยอมรับอย่างกว้างขวางมาถึงทุกวันนี้

นางอัญชลี อิสสรารักษ์
ผู้อำนวยการโรงเรียนแกลง“วิทยสถาวร”

แนะนำบุคลากรใหม่

ชื่อ-สกุล **นางอัญชลี อิสสรารักษ์**
ตำแหน่ง **ผู้อำนวยการเชี่ยวชาญ โรงเรียนแกลง“วิทยสถาวร”**
การศึกษา

- มัธยมศึกษาตอนปลาย โรงเรียนแกลง“วิทยสถาวร” จังหวัดระยอง
- ประกาศนียบัตรวิชาการศึกษาชั้นสูง เอกภาษาไทย โทสุขศึกษา วิทยาลัยครูจันทบุรี
- การศึกษาบัณฑิต เอกภาษาไทย โทบริหารการศึกษา มหาวิทยาลัยศรีนครินทรวิโรฒ บางแสน จังหวัดชลบุรี
- ประกาศนียบัตรบัณฑิต สาขาบริหารการศึกษา มหาวิทยาลัยราชภัฏรำไพพรรณี จังหวัดจันทบุรี
- การศึกษามหาบัณฑิต สาขาหลักสูตรและการสอน มหาวิทยาลัยบูรพา จังหวัดชลบุรี

ประวัติรับราชการ

- ตำแหน่งครู 22 ปี
- ตำแหน่งรองผู้อำนวยการสถานศึกษา 3 ปี
- ตำแหน่งผู้อำนวยการสถานศึกษา ตั้งแต่ปี 2552-ปัจจุบัน 11 ปี

ผลงานและรางวัลที่ภาคภูมิใจ

- รางวัลทรงคุณค่า สพฐ. OBEC AWARD รางวัลรองชนะเลิศระดับเหรียญทอง สถานศึกษายอดเยี่ยม ผู้ปฏิบัติงานการดูแลช่วยเหลือนักเรียน ระดับมัธยมศึกษา ด้านนวัตกรรมและเทคโนโลยีเพื่อการเรียนการสอน โครงการประกวดหน่วยงานและผู้มีผลงานดีเด่นที่ประสบผลสำเร็จเป็นที่ประจักษ์ ครั้งที่ 9 ประจำปีการศึกษา 2562 ระดับประเทศ
- โรงเรียนที่มีผลคะแนนเฉลี่ยการทดสอบระดับชาติขั้นพื้นฐาน O-NET สูงกว่าระดับประเทศ ลำดับที่ 2 ของโรงเรียนขนาดใหญ่ ปีการศึกษา 2562 ระดับชั้นมัธยมศึกษาปีที่ 3 สำนักงานเขตพื้นที่การศึกษามัธยมศึกษา เขต 18
- โรงเรียนที่มีผลคะแนนเฉลี่ยการทดสอบระดับชาติขั้นพื้นฐาน O-NET สูงกว่าระดับประเทศ ลำดับที่ 1 ของโรงเรียนขนาดใหญ่ ปีการศึกษา 2562 ระดับชั้นมัธยมศึกษาปีที่ 6 สำนักงานเขตพื้นที่การศึกษามัธยมศึกษา เขต 18
- รางวัลรองชนะเลิศ การแข่งขันวงโยธวาทิต ของสมาคมเมโลเดียนเฉลิมพระเกียรติพระบาทสมเด็จพระเจ้าอยู่หัว ครั้งที่ 11 ประจำปี 2562
- รางวัลชนะเลิศระดับเหรียญทอง โรงเรียนคุณภาพประจำตำบล (1 ตำบล 1 โรงเรียนคุณภาพ) ยอดเยี่ยม ประเภทสถานศึกษาขนาดใหญ่พิเศษ ประจำปี 2563
- คณะกรรมการกลั่นกรองการขอทบทวนผลงานเชิงประจักษ์ ว.21 ของสำนักงานคณะกรรมการสถานศึกษาขั้นพื้นฐาน

ผลการพัฒนาตนเอง

- รางวัลทรงคุณค่า สพฐ. OBEC AWARD เหรียญทอง ผู้อำนวยการสถานศึกษายอดเยี่ยมระดับประถมศึกษาขนาดกลาง ด้านวิชาการ โครงการประกวดหน่วยงานและผู้มีผลงานดีเด่นที่ประสบผลสำเร็จเป็นที่ประจักษ์ ประจำปีการศึกษา 2558
- รางวัลเสมา ป.ป.ส. ประเภทผลงานดีเด่นระดับเงิน โครงการสถานศึกษาสีขาว ปลอดยาเสพติดและอบายมุข ปีการศึกษา 2558
- รางวัลเสมา ป.ป.ส. ประเภทผลงานดีเด่นระดับทอง โครงการสถานศึกษาสีขาว ปลอดยาเสพติดและอบายมุข ปีการศึกษา 2559
- รางวัล MOE AWARDS ผลงานระดับดีเด่น ประเภทบุคคล สาขาหลักปรัชญาเศรษฐกิจพอเพียง ปีการศึกษา 2559
- รางวัลกรรมการและเลขานุการสถานศึกษาขั้นพื้นฐาน ดีเด่น ประจำปี 2561 จากสำนักงานคณะกรรมการสถานศึกษาขั้นพื้นฐานและสมาคมกรรมการสถานศึกษาขั้นพื้นฐานแห่งประเทศไทย
- รางวัลผู้บริหารสถานศึกษา ดีเด่น ประจำปี 2562
- รางวัลพระพฤหัสบดี ประเภทผู้บริหารสถานศึกษาและผู้บริหารการศึกษา ประจำปี 2563
- รางวัลผู้บริหารสถานศึกษาโรงเรียนคุณภาพ สสวท. เพื่อเป็นผู้นำด้านการจัดการเรียนรู้วิทยาศาสตร์ คณิตศาสตร์ และเทคโนโลยี (ระยะที่ 1) ปี 2563

แนะนำบุคลากรใหม่

ชื่อ-สกุล **นายพร้อมกูรณ์ อนิสสิต**
ตำแหน่ง **รองผู้อำนวยการโรงเรียนแกลง“วิทยสถาวร”**
การศึกษา
มัธยมศึกษา โรงเรียนสีคิ้ว“สวัสดิ์ผดุงวิทยา” อำเภอสีคิ้ว จังหวัดนครราชสีมา
ปริญญาตรี วิทยาศาสตรบัณฑิต สาขาเคมี มหาวิทยาลัยขอนแก่น
ประกาศนียบัตรวิชาชีพครู คณะครุศาสตร สาขาการสอน
มหาวิทยาลัยราชภัฏนครราชสีมา จังหวัดนครราชสีมา
ปริญญาโท การศึกษามหาบัณฑิต สาขาการบริหารการศึกษา
มหาวิทยาลัยบูรพา จังหวัดชลบุรี

ประวัติการทำงาน

ตำแหน่ง ครูผู้ช่วยโรงเรียนเขาชะเมาวิทยา อำเภอเขาชะเมา จังหวัดระยอง
ตำแหน่ง ครูโรงเรียนเขาชะเมาวิทยา อำเภอเขาชะเมา จังหวัดระยอง
ตำแหน่ง รองผู้อำนวยการโรงเรียนแกลง“วิทยสถาวร” อำเภอแกลง จังหวัดระยอง

ประสบการณ์/งานพิเศษเพื่อสังคม

- วิทยากรการประชุมเชิงปฏิบัติการ การถอดบทเรียนการดำเนินงานระบบการดูแลช่วยเหลือนักเรียนของสถานศึกษาและสำนักงานเขตพื้นที่การศึกษา จัดโดยสำนักงานคณะกรรมการการศึกษา ขั้นพื้นฐาน (สพฐ.)
- วิทยากรโครงการนักเรียนก้าวทันยุติการรังแกกันในโรงเรียนและโซเชียลมีเดีย จัดโดยสำนักงานคณะกรรมการการศึกษาขั้นพื้นฐาน(สพฐ.)และมูลนิธิรักษ์ไทย
- วิทยากร work shop แนวทางการพัฒนา E-Learning สำหรับนักเรียนและ E-Training สำหรับครูผู้สอนในยุคดิจิตอล จัดโดยสำนักงานคณะกรรมการการศึกษาขั้นพื้นฐาน(สพฐ.)
- วิทยากรโครงการส่งเสริมและพัฒนาระบบการดูแลช่วยเหลือนักเรียนสู่การปฏิบัติที่ยั่งยืน ประจำปี พ.ศ. 2562 จัดโดยสำนักงานเขตพื้นที่การศึกษามัธยมศึกษา เขต 18
- วิทยากรโครงการเสริมสร้างทักษะชีวิตก้าวทันยุติความรุนแรงและโซเชียลมีเดียในสถานศึกษา ของสำนักงานเขตพื้นที่การศึกษามัธยมศึกษา เขต 18
- วิทยากรการอบรมเพื่อเพิ่มศักยภาพครูเรื่อง การป้องกันการรังแกกันและวินัยเชิงบวกเพื่อป้องกันความรุนแรงในสถานศึกษา จัดโดยสำนักงานเขตพื้นที่การศึกษามัธยมศึกษา เขต 18
- คณะกรรมการพิจารณาคัดเลือกสถานศึกษาและสำนักงานเขตพื้นที่การศึกษา เพื่อรับรางวัลระบบการดูแลช่วยเหลือนักเรียน ระดับเขตพื้นที่การศึกษาและระดับเขตตรวจราชการที่ 8 (Cluster 8) ประจำปี พ.ศ. 2562 และประจำปี พ.ศ. 2563

ผลงานและรางวัลที่ภาคภูมิใจ

- รางวัลชนะเลิศเหรียญทอง สถานศึกษาที่มีระบบการดูแลช่วยเหลือนักเรียนดีเยี่ยม ประเภทโรงเรียนมัธยมศึกษาขนาดเล็ก ระดับประเทศ ประจำปี พ.ศ.2561
- รางวัลชนะเลิศ ได้รับโล่จากสำนักงานคุรุสภา กิจกรรมประกวดมัคคุเทศก์น้อยนำเสนอแหล่งท่องเที่ยวในจังหวัดระยอง โดยผ่านกระบวนการ PLC เนื่องในงาน “จากห้องเรียนสู่ชุมชน จากท้องถิ่นสู่สากล”
- ครูผู้รับผิดชอบสถานศึกษาสีขาวปลอดยาเสพติดและอบายมุข ประเภทผลงานดีเด่นระดับเพชร ปีการศึกษา 2560
- รางวัล ข้าราชการพลเรือนดีเด่น ประจำปี พ.ศ.2562 ระดับสหวิทยาเขต ระยอง 2
- รางวัล “ครูดีในดวงใจ” ครั้งที่ 17 ประจำปี พ.ศ.2563 ระดับสำนักงานเขตพื้นที่การศึกษามัธยมศึกษา เขต 18

แนะนำบุคลากรใหม่

ชื่อ–สกุล **นางสาวชนาพร สะเกศ**
การศึกษา
ปริญญาตรี คณะครุศาสตรบัณฑิต สาขาวิชาภาษาอังกฤษ
มหาวิทยาลัยราชภัฏสวนสุนันทา กรุงเทพมหานคร
ประวัติการทำงาน ฝึกประสบการณ์วิชาชีพครู ณ โรงเรียนเขมะสิริอนุสสรณ์
ภูมิลำเนา อำเภอแกลง จังหวัดระยอง

ชื่อ–สกุล **นางสาวประไพ หงษ์มาก**
การศึกษา
ปริญญาตรี คณะครุศาสตรบัณฑิต เอกคณิตศาสตร์
มหาวิทยาลัยราชภัฏรำไพพรรณี จังหวัดจันทบุรี
ประวัติการทำงาน
พ.ศ. 2550 – พ.ศ. 2551 ครูอัตราจ้างโรงเรียนแกลง“วิทยสถาวร”
พ.ศ. 2552 - พ.ศ. 2554 ครูผู้ช่วยโรงเรียนเขาชะเมาวิทยา
พ.ศ. 2554 - พ.ศ. 2563 ครู ค.ศ.1 โรงเรียนเขาชะเมาวิทยา
ภูมิลำเนา 28 หมู่ 13 ตำบลวังหว้า อำเภอแกลง จังหวัดระยอง

ชื่อ –สกุล **นางสาวนัฐภัสสร รุ่งเรือง**
การศึกษา
ปริญญาตรี คณะครุศาสตรบัณฑิต เอกคอมพิวเตอร์
มหาวิทยาลัยราชภัฏสุรินทร์ จังหวัดสุรินทร์
ประวัติการทำงาน
พ.ศ. 2558 – พ.ศ. 2560 ครูโรงเรียนอนุบาลหลานรัก
พ.ศ. 2561 - พ.ศ. 2562 ครูโรงเรียนบุญจิตวิทยา
พ.ศ.2562 – ปัจจุบัน ครูอัตราจ้างโรงเรียนแกลง“วิทยสถาวร”
ภูมิลำเนา 25/1 หมู่ 2 ตำบลหนองขวาว อำเภอศีขรภูมิ
จังหวัดสุรินทร์ 32110

Name : **Mr. Dale Fuentes Mac**
Date of birth : 5 December 1981
Passport number : EC7380818
Degree : Bachelor of Science in Deve Communication
Bukidnon State University, the Philippines
Teaching : English for regular program M.2 and M.5
Tel. no. : 095-4392-110

งานพัฒนาครูและบุคลากร กลุ่มบริหารงานบุคคล ปีการศึกษา 2563

ข้อมูลโดย ครู ณิชาภัทร จีนประโคน

ขอแสดงความยินดีกับครูที่ผ่านการประเมินวิทยฐานะชำนาญการพิเศษ

นางปนัศญา เจริญมาก
กลุ่มสาระการเรียนรู้ภาษาไทย

นายสาธิต สกุลวงษ์
กลุ่มสาระการเรียนรู้คณิตศาสตร์

กลุ่มงานวิชาการ

ข้อมูลโดย ครูสุกัญญา พลาหาญ

การจัดการเรียนรู้ออนไลน์ในสถานการณ์การแพร่ระบาดของโรค COVID-19

ด้วยสถานการณ์การแพร่ระบาดของโรคCOVID-19 ในปัจจุบัน ทำให้การจัดการเรียนการสอนเปลี่ยนไป ครูผู้สอนในฐานะผู้ถ่ายทอดองค์ความรู้ให้แก่นักเรียนต่างก็มีการปรับตัว และเตรียมทักษะเพื่อรับมือกับแนวทางการจัดการเรียนรู้แบบใหม่อย่างทันท่วงที พร้อมรับกับสถานการณ์ความไม่แน่นอนที่อาจเกิดขึ้นได้อยู่เสมอ ซึ่งวิกฤตในครั้งนี้ ทำให้ผู้เรียนผู้สอนได้ปรับตัวให้ชินกับการเรียนออนไลน์ หลายวิชาเริ่มเห็นทิศทางความเป็นไปได้ในการเรียนออนไลน์

การจัดการเรียนรู้ออนไลน์ในสถานการณ์การแพร่ระบาดของโรคโควิด-19 ของโรงเรียนแกลง“วิทยสถาวร” ในช่วงเดือนมกราคมที่ผ่านมา มีทั้งปัญหาและอุปสรรคต่าง ๆ มากมาย ซึ่งการเรียนออนไลน์นั้น มีข้อจำกัดเรื่องความพร้อมส่วนบุคคลมากมาย นักเรียนบางคนช่วยผู้ปกครองประกอบอาชีพ นักเรียนบางคนไม่สะดวกเรียนออนไลน์ เนื่องจากไม่มีสัญญาณอินเทอร์เน็ต และบางคนอินเทอร์เน็ตช้า จึงทำให้สัญญาณหลุดค่อนข้างบ่อย แต่ครูผู้สอนก็พร้อมที่จะแก้ไขปัญหาเหล่านั้น ไม่ว่าจะเป็นการยืดหยุ่นเวลาในการเรียนและเผยแพร่เอกสารประกอบการเรียนการสอนออนไลน์ให้นักเรียนสืบค้นได้ตลอดเวลา นอกจากนักเรียนและครูแล้วผู้ปกครองถือเป็นบุคคลที่สำคัญอีกคนหนึ่ง ที่คอยช่วยสนับสนุนให้นักเรียนสามารถเรียนออนไลน์ได้ โดยทำหน้าที่เป็นผู้ช่วยและคอยประสานงานระหว่างครูผู้สอนกับนักเรียน ในเรื่องของการเรียนออนไลน์ ทั้งนี้ทางผู้ปกครองเองก็คอยสอดส่องการปฏิบัติงานของนักเรียนจากที่บ้าน พร้อมมีข้อเสนอแนะกับครูผู้สอน ซึ่งช่วยให้นักเรียนเรียนออนไลน์ได้อย่างมีประสิทธิภาพมากยิ่งขึ้น ถึงแม้ว่าการเรียนออนไลน์จะมีข้อจำกัดและอุปสรรคบ้างแต่ครูผู้สอนก็พร้อมที่จะพัฒนาสื่อการสอนและจัดรูปแบบการเรียนการสอนผ่านระบบต่าง ๆ โรงเรียนก็พร้อมที่จะสนับสนุนเพราะเป้าหมายที่แท้จริงของการศึกษาคือการพัฒนาผู้เรียน

ถึงแม้ว่าโรงเรียนจะต้องหยุดแต่การศึกษาเคลื่อนที่ไปได้ในทุกสถานที่ทุกเวลา และทุกเงื่อนไขของสภาพแวดล้อม เราทุกคนต้องไม่หยุดที่จะเรียนรู้สิ่งใหม่ ๆ กล้าที่จะเริ่มต้น และยอมรับในการเปลี่ยนแปลง

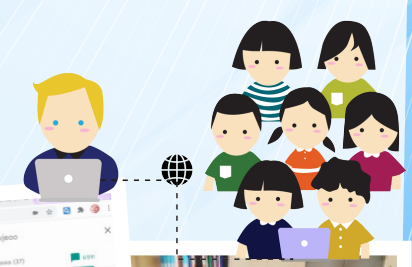

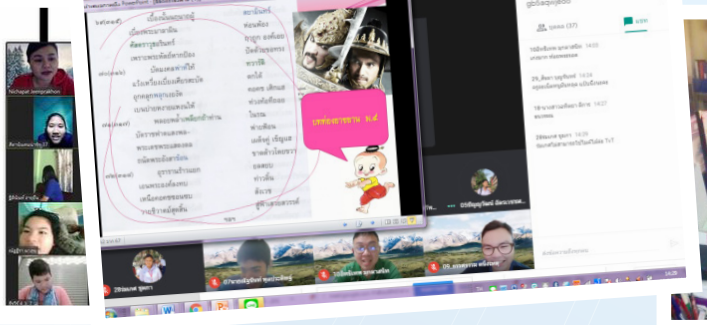

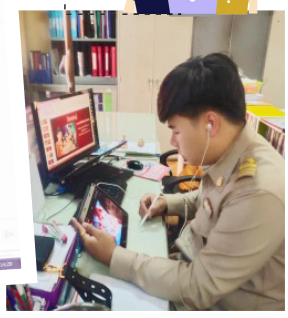

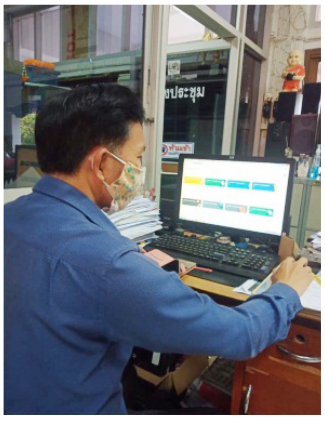

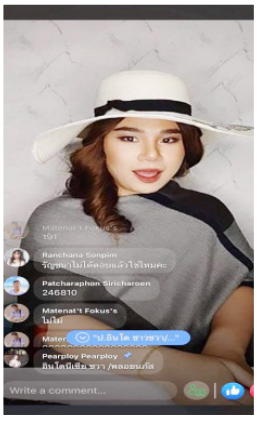

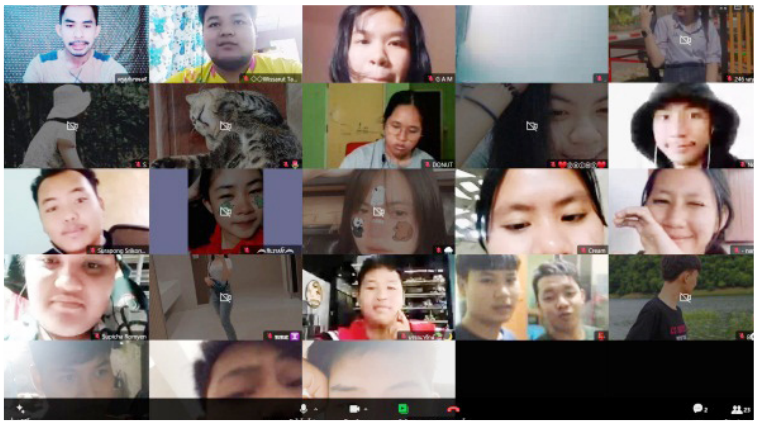

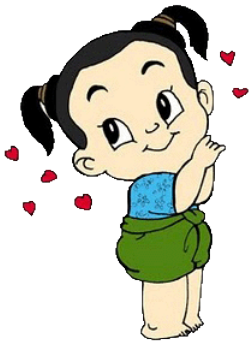

รู้รักษ์ภาษาไทย

ข้อมูลโดย ครูปนัศญา เจริญมาก

สร้างสรรค์งานเขียน

การเขียนเล่าเหตุการณ์ เป็นการเขียนเล่าเรื่องราวที่ผู้เขียนได้ประสบพบเห็นเป็นประสบการณ์ของตนเอง หรือได้ยินได้ฟังมา บางเรื่องนี้มีเนื้อหาที่เป็นประโยชน์หรือมีเนื้อหาและรายละเอียดน่าสนใจทำให้ผู้อ่านผู้ฟังเกิดความตื่นเต้นสนุกสนานให้ความบันเทิงใจ และบางเรื่องมีข้อคิดหรือมีสาระสอนใจผู้อ่านผู้ฟังได้

การเล่าเรื่องให้ผู้อ่านผู้ฟังเข้าใจมองเห็นภาพ หรือเกิดความสนุกสนานได้ดีเพียงใดขึ้นอยู่กับองค์ประกอบสองประการ คือ ความสามารถเฉพาะตัวของผู้เล่าอย่างหนึ่งและความรู้หลักเกณฑ์วิธีการอีกอย่างหนึ่ง นักเรียนควรศึกษาหลักเกณฑ์ หัดอ่าน ตัวอย่างข้อเขียนที่ดี ๆ และหมั่นฝึกฝนบ่อย ๆ จะทำให้เขียนถ่ายทอดเรื่องราวทั้งความรู้ความคิดและประสบการณ์ต่าง ๆ ดีขึ้น

(ผลงานนักเรียน)

เรื่อง ความรักที่ไม่ค่อยสวย

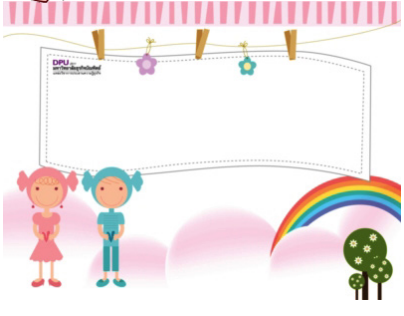

เมื่อฉันจบชั้นประถมศึกษาปีที่ 6 ฉันได้เรียนต่อที่โรงเรียนแกลง“วิทยสถาวร” พอถึงวันสอบเข้า ฉันได้สอบห้องเดียวกับคนที่ฉันแอบชอบ ตอนนั้นฉันดีใจมาก เขาชื่อ “ปาล์ม” เมื่อถึงวันเปิดเทอมฉันได้เข้าไปทักและทำความรู้จักจนกระทั่งเพื่อนของฉันเริ่มรู้ว่าฉันชอบปาล์ม จากนั้นเพื่อน ๆ ก็ช่วยให้เราได้อยู่ใกล้กันมากขึ้น เมื่อเราเจอหน้ากันเราก็ยิ้มให้กัน ในช่วงเวลานั้นฉันดีใจมากเพราะเขาเหมือนจะชอบฉันนิด ๆ แล้ว แต่มาวันหนึ่งเพื่อนฉันไปคุยกับเขา เขาก็บอกว่า “เขาไม่ได้คิดอะไร ไม่ได้ชอบฉัน” ความรู้สึกนั้นทำให้ฉันเสียใจ รู้สึกเศร้าในความรักครั้งแรก จากนั้นเมื่อเราพบหน้ากันต่างก็มองหน้ากันไม่ติดอีกเลย

เด็กหญิงขวัญข้าว นุ่มเนียม นักเรียนชั้นมัธยมศึกษาปีที่ 1/5

เรื่อง พบรักวันไหว้ครู

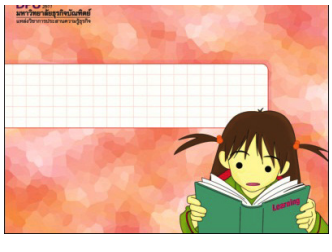

ความรักของคนหลาย ๆ คน ไม่มีคู่ไหนที่เหมือนกัน ไม่ว่าจะเป็นการคบกันที่หน้าตาหรืออายุ แต่สิ่งเหล่านี้ก็ไม่สำคัญ เพราะรักแท้นั้นมันอยู่ที่จิตใจ

วันหนึ่งฉันเดินไปหาเพื่อน ๆ ที่รอฉันอยู่ เวลาผ่านไปสักพักก็มีครูประกาศว่าให้ไปรวมตัวกันที่โรงอาหารเพราะว่าวันนี้มีพิธีไหว้ครู ด้วยความที่ฉันอยู่ ม.1 ฉันนั่งแถวหน้า เวลาผ่านไปสักพัก พิธีก็เริ่มขึ้นช่วงเวลาที่พัก ฉันและเพื่อน ๆ ก็นั่งลงมองไปมองมา พบรุ่นพี่ผู้ชายคนหนึ่ง ฉันมองครั้งแรกก็รู้สึกประทับใจ ฉันแอบชอบเขามานานถึง 4 เดือน ฉันได้ติดต่อพี่ทาง Facebook แล้วเพื่อนฉันก็บอกพี่เขาว่าฉันชอบ ฉันทำทุกวิถีทางเพื่อที่จะได้พูดคุยกับเขาแต่ก็ไม่สำเร็จจึงตัดสินใจเลิกชอบแต่ก็ทำได้แค่ 2 วัน ฉันก็กลับมาชอบเขาอยู่ดี จนวันหนึ่งเขาชวนฉันไปเซ็นทรัลเพื่อไปเชียร์เขาแข่งดนตรี ฉันบอกว่าไปไม่ได้แต่ให้กำลังใจเขาแทน ฉันรู้สึกเขินมากเพราะปกติแล้วเขาไม่เคยพูดกับฉัน

การแอบชอบหรือรักใครไม่จำเป็นต้องเลือกที่หน้าตาหรืออายุเพราะความรักที่แท้จริงมันอยู่ที่จิตใจ เหมือนชีวิตฉันที่ทำอย่างไรเขาก็ไม่สนใจ แต่ฉันก็จะทำให้เขามารักฉันให้ได้ เขาไม่ได้หน้าตาดีมากมายอะไร แต่ฉันก็ยังชอบเขาเพราะเป็นคนที่จิตใจดี

เด็กหญิงเชมิกา มงคลทิพย์ นักเรียนชั้นมัธยมศึกษาปีที่ 1/5

How to protect yourself from COVID-19

English Learning Tips by Kru Bee

The coronavirus (COVID-19) vaccine remains the only hope for people around the world that can end the pandemic. Since the pandemic began in December 2019, the SARS-CoV-2 virus has killed over 2 million people already. Clearly, this type of novel coronavirus has broken the record of HIV/AIDS 40 years ago as the deadliest respiratory pandemic in a century. For more than a year now, scientists and researchers have been working around the clock to develop effective coronavirus vaccines, which people started receiving in December 2020.

While waiting for a vaccine, people need to take other steps to protect themselves and others from COVID-19. The Centers for Disease Control and Prevention (CDC) recommends the following ways of reducing the risk of infection:

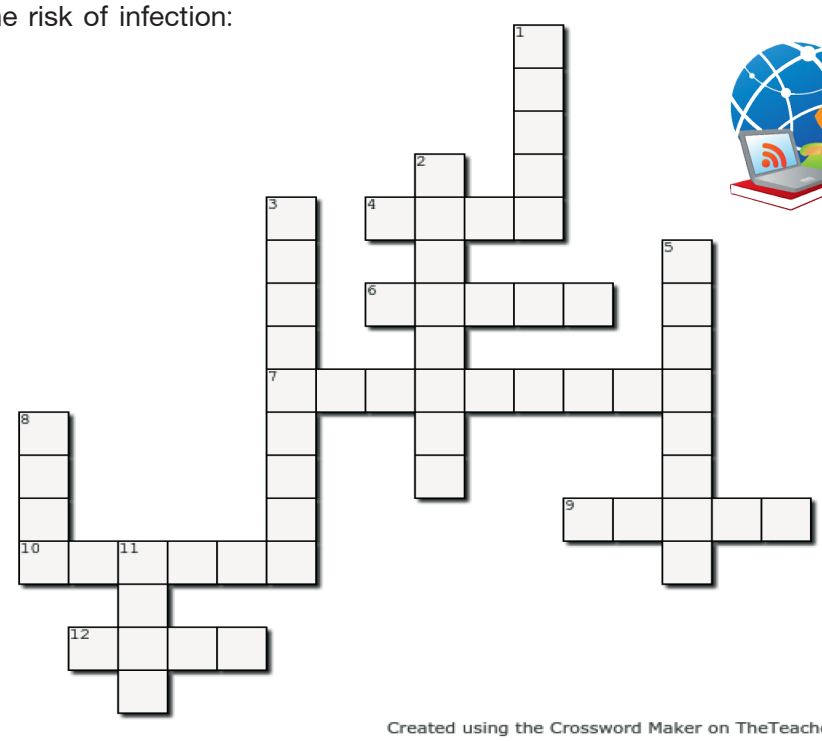

Created using the Crossword Maker on TheTeachersCorner.net

Across

4. staying _____ and away from others if sick
6. being watchful for any symptoms, including a high _____ and a cough
7. using a hand _____
9. avoiding _____ whenever possible
10. covering any sneeze or cough with a _____, disposing of this at once, and washing the hands
12. avoiding touching the _____

Down

1. avoiding poorly ventilated _____ whenever possible
2. wearing a face-_____ in public
3. limiting or avoiding _____
5. regularly cleaning and disinfecting surfaces that people frequently touch, such as _____
8. staying at least 6 _____ away from people who are not housemates
11. washing the hands with _____ and hot water frequently, for at least 20 seconds at a time

If a person has a mild or asymptomatic from COVID-19, it is still crucial to limit contact with others, especially older adults and people with weakened immune systems. If anyone needs medical care for what may be COVID-19 symptoms, call ahead to let the clinic or hospital know about the problem and wear a face mask on the way.

Scan this to study more about COVID-19

First three students who finish this crossword puzzle, will get the prize from Kru Bee:)

แนะแนว

พ.ส.

ว.ส.

ขอแสดงความยินดีกับลูกเหลือง – แดง ระดับชั้นมัธยมศึกษาปีที่ 6 ปีการศึกษา 2563 ที่ผ่านการคัดเลือกในการเข้าศึกษาต่อ

เรียบเรียงโดย นางสาวศศิธร ประเสริฐสุขสันต์ ครูแนะแนว

กชพรรณ จารไม
เภสัชศาสตร์
มหาวิทยาลัยวลัยลักษณ์
โครงการรับตรงนานาชาติ

TIP : เตรียมตัว เตรียมร่างกาย ให้พร้อม วางแผนชีวิตให้ดี

กนกวรรณ จักรวาลนรสิงห์
เภสัชศาสตร์
มหาวิทยาลัยวลัยลักษณ์
รอบ 1 Portfolio

TIP : เตรียมตัว เตรียมความพร้อม มั่นใจในตัวเอง เชื่อมั่นว่าเราทำได้ ถ้าพยายาม

ปิยะพงษ์ ปะสิ่งชอบ
เทคโนโลยีเกษตร
วิทยาศาสตร์และเทคโนโลยี
มหาวิทยาลัยธรรมศาสตร์
รอบ Portfolio 1.2

TIP : เริ่มทำกิจกรรม เพื่อหาประสบการณ์

ปิยมาส ตรงซื่น
พลศึกษา
มหาวิทยาลัยศรีนครินทรวิโรฒ
โครงการเด็กดีมีที่เรียน

TIP : สู้ๆ :)

กัญญานันท์ มหาวิเชียร
ภาษาจีน
ศิลปศาสตร์
มหาวิทยาลัยวลัยลักษณ์
รอบPortfolio 1.5

TIP : ทำผลงานให้เกี่ยวข้องกับสาขาที่จะเรียน

ประสิตา ประทุมวี
ปฐพีศาสตร์
เกษตรศาสตร์
มหาวิทยาลัยเกษตรศาสตร์

TIP : ตั้งใจ มุ่งมั่น แน่วแน่ มีเป้าหมายที่ชัดเจนไว้ในใจของเรา

วิศรุต แทนทด
การปกครองและ
การบริหารจัดการท้องถิ่น
สังคมศาสตร์
มหาวิทยาลัยเกษตรศาสตร์
โครงการช้างเผือก

TIP : ตั้งใจเก็บสะสมผลงาน ค้นหาสิ่งที่เราชอบ รักษาเกรดเฉลี่ยให้ดี เกรดมีผลต่อเกณฑ์คัดเลือก

นฤมล จุ้ยกลิ่น
วิชาศาสนศึกษา
ศิลปศาสตร์
มหาวิทยาลัยมหิดล
โครงการรับนักเรียนทั่วไป

TIP : ตั้งใจและพยายามทำทุกอย่างให้เต็มที่ แสดงศักยภาพที่มีในตัวเราออกมา

ทัศน์พล วุฒิอรุณสิทธิ์
วิทยาศาสตร์เกษตร
เกษตร
มหาวิทยาลัยเกษตรศาสตร์
โครงการช้างเผือก

TIP : หาเป้าหมายของตัวเอง ต่อยอดสิ่งที่ชอบสู่อาชีพ สุดท้ายความพยายามและความตั้งใจ จะส่งผลของมันเอง

จิรกิตติ์ ม่วงชำนาญ
วิศวกรรมไฟฟ้าและอิเล็กทรอนิกส์
วิศวกรรมศาสตร์
มหาวิทยาลัยเกษตรศาสตร์
วิทยาเขตศรีราชา
โครงการเด็กดีมีที่เรียน

TIP : มีโอกาสให้คว้าเอาไว้

ชญานินท์ จงจิตร
ชีวเคมี
วิทยาศาสตร์การแพทย์
มหาวิทยาลัยพะเยา
โควตาครูแนะแนว

TIP : ตั้งใจเรียน วางแผนอนาคต มีแผนสำรองไว้ด้วย มุ่งมั่นและพยายามยังไงก็ประสบความสำเร็จ เป็นกำลังใจให้

วิมลรัตน์ แซ่จิ๋ว
วิชาเกษตรศาสตร์
เกษตร
มหาวิทยาลัยเกษตรศาสตร์
วิทยาเขตกำแพงแสน

TIP : หาสิ่งที่ตัวเองชอบและมุ่งมั่นไปสู่เป้าหมาย

กมลพร ใจเย็น
วิศวกรรมเคมี
วิศวกรรมศาสตร์
มหาวิทยาลัยเทคโนโลยี
พระจอมเกล้าธนบุรี
โครงการActive Recruitment

TIP : เตรียมตัวตั้งแต่เนิ่น ๆ เตรียมผลงาน-รางวัล โดยเฉพาะที่เกี่ยวกับคณะ จะทำให้ได้รับการพิจารณาและน่าสนใจ

มาลิณี ฉายาชวลิต
วิชาการศึกษาและวิชาภาษาไทย
การจัดการศึกษา
หลักสูตรควบ 2 ปริญญา
มหาวิทยาลัยพะเยา
โควตาครูแนะแนว

TIP : ติดตามข่าวสารจากมหาวิทยาลัยให้มาก ๆ

แนะแนว

ขอแสดงความยินดีกับลูกเหลือง – แดง ระดับชั้นมัธยมศึกษาปีที่ 6 ปีการศึกษา 2563 ที่ผ่านการคัดเลือกในการเข้าศึกษาต่อ

พัชญาภัค สุทธิสถิต
เทคโนโลยีวิศวกรรมวัสดุและกระบวนการผลิต
แขนงวิชาวิศวกรรมพอลิเมอร์ (MPet)
วิศวกรรมศาสตร์และเทคโนโลยี
มหาวิทยาลัยเทคโนโลยี
พระจอมเกล้าพระนครเหนือ
โครงการเด็กดีศรีระยอง

TIP : ตั้งใจทำเกรด สะสมผลงาน เข้าร่วมกิจกรรม และก็ขอให้ทุกคนมีสติ รอบคอบเสมอ สู้ ๆ นะ

ชวโรจน์ ผ่องมณี
เทคโนโลยีวิศวกรรมอุตสาหการ
และโลจิสติกส์ (ILet)
วิศวกรรมศาสตร์และเทคโนโลยี
มหาวิทยาลัยเทคโนโลยี
พระจอมเกล้าพระนครเหนือ
โครงการเด็กดีศรีระยอง

TIP : ตั้งใจเรียน ทำเกรดเฉลี่ยของทุกวิชาให้ดี อย่าลืมออกกำลังกาย จะได้มีบุคลิกภาพที่ดี

โสภิณา พลบุตร
จิตวิทยา
มนุษยศาสตร์และสังคมศาสตร์
มหาวิทยาลัยบูรพา
โครงการสนับสนุนทุนการศึกษา
สำหรับนักเรียนในจังหวัดระยอง

TIP : ทำกิจกรรมให้เยอะและหลากหลาย ตั้งใจเรียนทำเกรดให้ดี

ปวเรศ โอทาน
ชีววิทยา
วิทยาศาสตร์
มหาวิทยาลัยบูรพา
โครงการเด็กดีศรีระยอง

TIP : ทำแฟ้มสะสมผลงาน ให้น่าสนใจและมีกิจกรรมที่เกี่ยวข้องกับสาขาที่เลือก

นวินดา ประกอบเกื้อ
ชีววิทยา
วิทยาศาสตร์
มหาวิทยาลัยบูรพา
โครงการเด็กดีศรีระยอง

TIP : ตั้งใจทำเกรด 5 เทอม เริ่มเก็บผลงาน เมื่อตั้งใจจะทำอะไรสักอย่างแล้ว ต้องทำอย่างเต็มที่

สหรัถ มูลอาษา
ชีววิทยา
วิทยาศาสตร์
มหาวิทยาลัยบูรพา
โครงการเด็กดีศรีระยอง

TIP : ต้องตั้งใจเรียน!!!

มัทนพร วงศ์อยู่
เคมี
วิทยาศาสตร์
มหาวิทยาลัยบูรพา
โครงการเด็กดีศรีระยอง

TIP : เชื่อมั่นในความพยายามของตัวเอง รีบค้นหาตัวเองให้เจอว่าชอบอะไรแล้วมุ่งมั่นกับสิ่งนั้น

บัณฑิตา สุนทรเวชพงษ์
จุลชีววิทยา
วิทยาศาสตร์
มหาวิทยาลัยพะเยา
โควตานักเรียนเรียนดี

TIP : ทำกิจกรรมที่เกี่ยวกับคณะ รักษาเกรดให้ดี

ภัทรวดี มุกดาสนิท
ชีววิทยา
วิทยาศาสตร์
มหาวิทยาลัยบูรพา
โครงการเด็กดีศรีระยอง

TIP : สะสมผลงานที่เกี่ยวข้องกับคณะที่จะเข้า ตั้งใจเรียนให้ได้เกรดที่ดี ๆ

ทักษิณา แซ่ตั้น
วิศวกรรมเคมี
วิศวกรรมศาสตร์
มหาวิทยาลัยบูรพา
โครงการการรับบุคคลเข้าศึกษาต่อ
ตามข้อตกลงความร่วมมือ(Mou)

จิดาภา ทรัพย์แสง
วิศวกรรมอุตสาหการ
วิศวกรรมศาสตร์
มหาวิทยาลัยบูรพา
โครงการเด็กดีมีที่เรียน

TIP : เชื่อมั่นในตัวเอง เชื่อว่าเราทำได้

ธนดล ปั่นทรัพย์
วิศวกรรมเคมี
วิศวกรรมศาสตร์
มหาวิทยาลัยบูรพา
โครงการเด็กดีศรีระยอง

TIP : เตรียมเอกสาร และเตรียมการสอบสัมภาษณ์ให้ดี

ณัฐภัทร นวลจันทร์
วิศวกรรมศาสตร์
มหาวิทยาลัยบูรพา
โครงการเด็กดีศรีระยอง

TIP : สู้ ๆ กันต่อไป

พิยดา ชวนชื่น
วิศวกรรมสิ่งแวดล้อม
วิศวกรรมศาสตร์
มหาวิทยาลัยบูรพา
โครงการการรับบุคคลเข้าศึกษาต่อ
ตามข้อตกลงความร่วมมือ(Mou)

TIP : ตั้งใจเรียนนะจะได้เกรดดี ๆ

ชณัญญู กลั่นผักแว่น
วิศวกรรมไฟฟ้า
วิศวกรรมศาสตร์
มหาวิทยาลัยบูรพา
โครงการการรับบุคคลเข้าศึกษาต่อ
ตามข้อตกลงความร่วมมือ(Mou)

TIP : จัดสรรเวลาให้ดีและพักผ่อนให้เพียงพอ

ชฎาพร ตาลเสี้ยน
สุขศาสตร์อุตสาหกรรม
และความปลอดภัย
สาธารณสุขศาสตร์
มหาวิทยาลัยบูรพา
โครงการนักเรียนที่มีความสามารถพิเศษทั่วประเทศ

TIP : ตั้งใจทำแฟ้มสะสมผลงาน ให้ออกมาในรูปแบบตามที่โครงการกำหนด

บุญสิตา วิเชียรปัญญา
สุขศาสตร์อุตสาหกรรม
และความปลอดภัย
สาธารณสุขศาสตร์
มหาวิทยาลัยบูรพา
โครงการเด็กดีศรีระยอง

TIP : ทำกิจกรรมมาก ๆ ไม่ต้องกลัวเหนื่อย (อ่านหนังสือเหนื่อยกว่า) สู้ ๆ นะทุกคน

พัชญาภา สุทธิสถิตย์
วิศวกรรมอุตสาหการ
วิศวกรรมศาสตร์
มหาวิทยาลัยบูรพา
โครงการการรับบุคคลเข้าศึกษาต่อ
ตามข้อตกลงความร่วมมือ(Mou)

TIP : ตั้งใจเรียนและหาข้อมูลในการศึกษาต่อมาก ๆ

แนะแนว

ขอแสดงความยินดีกับลูกเหลือง – แดง ระดับชั้นมัธยมศึกษาปีที่ 6 ปีการศึกษา 2563 ที่ผ่านการคัดเลือกในการเข้าศึกษาต่อ

ฐิติมา ประมวล
การจัดการโลจิสติกส์
และโซ่อุปทาน
โลจิสติกส์
มหาวิทยาลัยบูรพา
โครงการเด็กดีศรีระยอง

TIP : เกรดและกิจกรรมมีผลกับการเรียนต่อมาก ทำให้ดีที่สุด

ชนาภา ทิมเงิน
ภาษาไทย
มนุษยศาสตร์และสังคมศาสตร์
มหาวิทยาลัยบูรพา
โครงการเด็กดีมีที่เรียน

TIP : ความสำเร็จเป็นของคนที่ไม่หยุดเดิน

วิลันดา โพธิ์แก้ว
ภาษาไทย
มนุษยศาสตร์และสังคมศาสตร์
มหาวิทยาลัยบูรพา
โครงการเด็กดีศรีระยอง

TIP : ไม่ต้องเรียนเก่ง ขอแค่ขยัน
รักษาเกรด เก็บผลงาน ทำแฟ้มสะสมผลงาน

ณัฏฐ์นรี กล้าหาญ
การบริหารท้องถิ่น
การจัดการทรัพยากรมนุษย์
มหาวิทยาลัยบูรพา
โครงการการรับบุคคลเข้าศึกษาต่อ
ตามข้อตกลงความร่วมมือ(Mou)

TIP : โครงการนี้ใช้เกรดอย่างเดียว
เกรด 5 เทอมจึงสำคัญมาก ให้ตั้งใจทำเกรดให้ดีๆ

ฐาปกรณ์ วงศ์แววดี
ภาษาอังกฤษเพื่อการสื่อสารและธุรกิจ
วิทยาศาสตร์และศิลปศาสตร์
มหาวิทยาลัยบูรพา
วิทยาเขตจันทบุรี

TIP : พยายามทำผลงานให้ตรงกับคณะที่อยากจะเข้า

ภาณุวัฒน์ ป้องหมู่
การบริหารทั่วไป
รัฐศาสตร์และนิติศาสตร์
มหาวิทยาลัยบูรพา
โครงการเด็กดีศรีระยอง

TIP : แฟ้มสะสมผลงานเด่น ผลงานชัดเจน
สัมภาษณ์ดี ตอบตรงประเด็น

ณัฐธญากรณ์ รายศิริ
การบริหารท้องถิ่น
รัฐศาสตร์และนิติศาสตร์
มหาวิทยาลัยบูรพา
โครงการการรับบุคคลเข้าศึกษาต่อ
ตามข้อตกลงความร่วมมือ(Mou)

TIP : เชื่อมั่นในตัวเองว่าต้องทำได้
ไม่ว่าผลมันจะเป็นยังไงก็ตาม ก็ขึ้นชื่อว่าได้ลองแล้ว

นภาพร อินคะเน
ภาษาอังกฤษ
ครุศาสตร์
มหาวิทยาลัยราชภัฏสวนสุนันทา

TIP : มีเป้าหมายชีวิต สะสมผลงาน
และมั่นใจในศักยภาพตัวเอง

อัศวพล อุปมัย
ปฐมวัย
ครุศาสตร์
มหาวิทยาลัยราชภัฏรำไพพรรณี

TIP : ศึกษาระเบียบการของสถาบัน
และอ่านหนังสือเพื่อเตรียมสอบ

ภากร เที่ยวตรงจิตร
เกษตรศาสตร์
มหาวิทยาลัยราชภัฏรำไพพรรณี

TIP : ตั้งใจเรียนนะ

ชลธิชา บุญแต่ง
สังคมศึกษา
ครุศาสตร์
มหาวิทยาลัยราชภัฏรำไพพรรณี

TIP : ตั้งใจและมุ่งมั่น พยายามอ่านหนังสือมาก ๆ

ศุภวัฒน์ เหมราช
พลศึกษา
ครุศาสตร์
มหาวิทยาลัยราชภัฏรำไพพรรณี

TIP : สะสมผลงานเยอะ ๆ ทำในสิ่งที่เราถนัดให้ดีที่สุด

พัณณ์ชิตา นิลขำ
ปิโตรเคมี
วิทยาลัยเทคนิคระยอง
โครงการนักเรียนโควตา

พิมพิลดา พุทธรักษา
ช่างก่อสร้าง
วิทยาลัยเทคนิคระยอง
โครงการนักเรียนโควตา

TIP : เริ่มค้นหาตัวตน ตั้งใจไปสู่เป้าหมาย

ณัฐชนน นิสัยมั่น
ช่างกลโรงงาน
วิทยาลัยไออาร์พีซี

TIP : ตั้งใจอ่านหนังสือ ตั้งใจเรียน

ฐิติพงศ์ มณีวิจิตร
ช่างกลโรงงาน
วิทยาลัยไออาร์พีซี

TIP : ตั้งใจเรียนหนังสือนะครับ ทำงานให้ครบ

4 ยอดนิทานพื้นบ้านของจีน (ตอนที่ 1)
四大民间传说

ข้อมูลโดย ครูอัจฉริยา พุทธเวทและครูมุกรินทร์ นิลโกศล

สวัสดีผู้อ่านทุกท่านค่ะ วันนี้ "เรื่องเล่าแดนมังกร" มีตำนานรักที่มีชื่อเสียงและน่าสนใจมาฝาก ตำนานที่ได้รับการกล่าวถึงและพัฒนามาเป็นนิทานพื้นบ้านอันโด่งดัง 4 เรื่องด้วยกัน คือ

1. แม่นางเมิ่งเจียงหนวี่ (孟姜女 ; เมิ่งเจียงหนวี่)
2. ม่านประเพณี (梁山伯与祝英台 ; เหลียงซานป๋อ กับ จู้อิงไถ)
3. หนุ่มเลี้ยงวัว กับ สาวทอผ้า (牛郎织女 ; หนิวหลาง จือหนวี่)
4. ตำนานนางพญางูขาว (白蛇传 ; ไป๋เซ่อจ้วน)

และตำนานความรักที่เลือกมาให้ผู้อ่านในวันนี้ คือ **ตำนานเมิ่งเจียงหนวี่ กำแพงหมื่นลี้ยังร่ำไห้** โดยเวอร์ชันที่โด่งดังสุดอ้างว่าเป็นเหตุการณ์ที่เกิดขึ้นในสมัยราชวงศ์ฉิน หลังแผ่นดินเป็นปึกแผ่นหนึ่งเดียว มีรัฐบาลปกครองเหมือนกันทั้งใต้หล้านั่นคือ ราชสำนักฉินโดยจักรพรรดิจิ๋นซีฮ่องเต้ เพื่อเป็นการเตรียมความพร้อมให้ประเทศชาติผ่านพ้นวิกฤตและป้องกันศัตรูรุกราน ราชสำนักจึงมีแผนการเกณฑ์ราษฎรที่เป็นชายฉกรรจ์ให้มาก่อสร้าง บูรณะกำแพงเมืองป้องกันภัยภายนอกของจักรวรรดิ คำสั่งจากนครเสียนหยางถูกถ่ายทอดไปทั่วแว่นแคว้นใต้การปกครองของจิ๋นซี มีไพร่ถูกเกณฑ์ให้มารับหน้าที่หนักอึ้งมหาศาลไม่เว้นแม้แต่บัณฑิต "ว่านสี่เหลียง (万喜良)" ที่พึ่งแต่งงานกับแม่นางเมิ่งได้เพียงไม่กี่เดือน ทิ้งให้ภรรยาเฝ้าคอยวันแล้ววันเล่า ผ่านไปหลายปีก็ยังไร้วี่แววใด ๆ ที่สุดแล้วไม่อาจทนรอต่อไปไหว แม่นางเมิ่งเจียงหนวี่ จึงตัดสินใจลงมือเย็บเสื้อกันหนาวตัวหนึ่ง เพราะเข้าใจว่าสามีนางถูกทางการเกณฑ์ไปใช้แรงงานทางตอนเหนือประกอบกับฤดูหนาวกำลังมาเยือน

แม่นางเมิ่งออกเดินทางไกลดั้นด้นตามหาสามีผู้เป็นที่รัก ข้ามน้ำข้ามเขา เที่ยวตามหา จนในที่สุดก็ถึงสถานที่ก่อสร้างกำแพงเมืองจีน แต่นางกลับไม่พบแม้แต่เงาของสามี สิ่งที่นางพบเจอ มีแต่ไพร่ที่ถูกเกณฑ์มาในสภาพอิดโรย ทนไม่ไหวก็ป่วยตายบ้าง หิวตายบ้าง ศพตั้งอยู่ดาษดื่นมากมายนัก เมื่อแม่นางเมิ่งสอบถามจากคนแถวนั้นแล้วได้ความว่าสามีของนางป่วยตายไปก่อนหน้านี้แล้ว และศพก็ถูกฝังภายใต้กำแพงนี้ หัวใจแม่นางเมิ่งเจียงหนวี่แตกสลาย ร่ำไห้ออกเป็นสายเลือด เป็นที่น่าเวทนาของคนที่พบเห็น เสียงร้องไห้ดังสะเทือนไปทั่วแดนดิน ชั้นฟ้า จนกระทั่งเสียงร้องทำลายกำแพงให้พังทลายลงมา เผยให้เห็นร่างโครงกระดูกที่เข้าใจว่าเป็นของว่านสี่เหลียง และแล้วเรื่องนี้ก็เข้าไปถึงพระเนตรพระกรรณของจอมจักรพรรดิ เพราะในขณะนั้นเองจิ๋นซีฮ่องเต้เสด็จมาดูความคืบหน้าของการสร้างกำแพงเมืองจีนนี้ แต่เมื่อพบกับหญิงสามัญ ผู้เป็นตัวการที่ทำให้การสร้างกำแพงเมืองต้องล่าช้า จิ๋นซีฮ่องเต้ก็หลงใหลในความงามของนาง มีพระดำริอยากให้ถวายตัวเป็นนางบำเรอ แทนที่จะสั่งประหารนางเมิ่งเจียงหนวี่ให้ตายตกตามกับสามีของนาง ก็มีรับสั่งถึงแม่นางเมิ่งว่าจะอภัยโทษให้ ถ้ายอมมาเป็นบาทบริจาริกาแต่โดยดี เมิ่งเจียงหนวี่ทูลข้อเสนอเงื่อนไข 3 ประการ

ประการแรก.....มีรับสั่งจัดงานศพให้ว่านสี่เหลียงอย่างสมเกียรติที่บัณฑิตอายุน้อยคนหนึ่งสมควรได้รับ

ประการสอง.....เหล่าเสนาอำมาตย์ รวมทั้งองค์จักรพรรดิอย่างอิ๋งเจิ้ง ต้องเข้าร่วมพิธีไว้ทุกข์ร่วมกันกับนางเมิ่งด้วย

ประการสุดท้าย.....ต้องสั่งให้สร้างปะรำพิธีริมน้ำ เพื่อแม่นางเมิ่งเจียงหนวี่ทำพิธีกรรมต่อสามีผู้ล่วงลับเป็นครั้งสุดท้าย

จิ๋นซีฮ่องเต้ตอบตกลง เมื่อถึงวันงานศพ แม่นางเมิ่งเห็นว่าพิธีไว้ทุกข์สามีของนางได้รับการจัดขึ้นอย่างเอิกเกริก ยิ่งใหญ่ขนาดฮ่องเต้ก็เสด็จมาด้วยองค์เอง เมิ่งเจียงหนวี่จึงได้ตัดสินใจขึ้นไปบนปะรำพิธีที่ฮ่องเต้สั่งสร้างให้สำหรับนางโดยเฉพาะ จากนั้นแม่นางเมิ่งเจียงหนวี่ก็ทอดกายทิ้งดิ่งลงไปในทะเล ฆ่าตัวตายตามสามีไป ตำนานยังกล่าวเสริมต่ออีกว่า จุดที่แม่นางเมิ่งกระโดดทะเลฆ่าตัวตาย ได้กลายเป็นก้อนหินขนาดใหญ่ที่มีชื่อว่า "หินเจียงหนวี่"

และนี่ก็คือตำนานแม่นางเมิ่งเจียงหนวี่กับกำแพงเมืองจีน ที่ได้รับการเล่าขานมาเป็นเวลาถึง 2,000 ปี ถึงขนาดที่ว่าตั้งแต่สมัยราชวงศ์ซ่งถึงราชวงศ์ชิง ราชสำนักได้สั่งสร้างศาลเจ้าบูชาเมิ่งเจียงหนวี่ขึ้นและได้รับการบูรณะครั้งใหญ่ครั้นรัชกาลจักรพรรดิว่านลี่แห่งต้าหมิง (ฮ่องเต้ หมิงเสินจง) โดยศาลเจ้าตั้งห่างออกไปจากด่านซานไห่กวน (山海关) ไปทางทิศตะวันออกประมาณ 6 กิโลเมตรภาพลักษณ์ของแม่นางเมิ่งเจียงหนวี่สะท้อนให้เห็นถึงความซื่อสัตย์มั่นคงในความรักของผู้เป็นภรรยา และความอาจหาญท้าทายอำนาจล้นฟ้าของโอรสสวรรค์

คำศัพท์น่ารู้

1.长城	chngchng (ฉางเฉิง)	กำแพงเมืองจีน
2.哭	k ū (คู)	ร้องไห้
3.皇帝	hungd (หวงตี้)	ฮ่องเต้,จักรพรรดิ
4.丈夫	zhngf ū (จ้างฟู)	สามี
5.民间传说	mnji ā n chunshu ō (หมินเจียน ฉวนชัว)	นิทานพื้นบ้าน